

jueves 12 febrero de 2026



DECRETO ALCALDICIO N°

AUTORIZA DESEÑOLAR PATENTE MUNICIPAL
DEFINITIVA POR CIERRE DE ACTIVIDAD CO-
MERCIAL.-

Esta Alcaldía decretó hoy lo siguiente :

VISTOS :

La Ley N° 3.063 de 1979, modificada por Ley N° 19.388 de fecha 30 de Mayo de 1995.-

La Ley N° 19.880, que Establece las Base de los Procedimientos Administrativos que rigen los actos de los Organos de la Administración del Estado.-

Las facultades que me confiere la Ley N° 18.695 de 1988, Orgánica Constitucional de Municipalidades, Texto Refundido coordinado y sistematizado fijado por el D.F.L. N° 1 del Ministerio del Interior de 2006.-

CONSIDERANDO :

a.- La solicitud presentada por la contribuyente persona natural Sr. Pablo Andres Moline Rojas, Rut. N°

[REDACTED]
Pichigüao, comuna de Requinoa, quien pone término y cierre a su actividad comercial, patente comercial definitiva.

b.- La Acta de Visita Inspectiva y Control de fecha 05 de Febrero del 2026, por parte de Inspección Municipal, constató y verifico que en el local inspeccionado se encuentra cerrado, por lo cual no se encuentra ejerciendo actividad comercial, a nombre de la contribuyente persona natural Sr. Pablo Andres Moline Rojas, Rut. N° [REDACTED], con domicilio comercial ubicado en calle Florisa Becerra N° 19, Villa Nuevo Horizonte, comuna de Requinoa, con patente comercial definitiva giro "Expendio de Productos Lácteos, Productos Envasados Congelados, Helados Envasados, Almacén, Frutas, Verduras, Confites Envasados, Bebidas Gaseosas y Paquetería", Rol N° 2001158.-

c.- La visación jurídica del Director Jurídico - Abogado, con fecha 11/02/2026 en Memo N° 046 de fecha 05/02/2026 y recepcionado por el Depto. de Rentas con fecha 11/02/2026, en que señala que teniendo a la vista los antecedentes, señala que se cumplen los requisitos en derecho, para proceder con el trámite administrativo pertinente.

DECRETO :

AUTORIZASE DESEÑOLAR la patente comercial definitiva por cierre de actividad comercial, giro "**EXPENDIO DE PRODUCTOS LACTEOS, PRODUCTOS ENVASADOS CONGELADOS, HELADOS ENVASADOS, ALMACEN, FRUTAS, VERDURAS, CONFITES ENVASADOS, BEBIDAS GASEOSAS Y PAQUETERIA**", ROL N° 2001158, a nombre de la contribuyente persona natural Sr. **PABLO ANDRES MOLINE ROJAS, RUT. N° [REDACTED]**, con domicilio comercial ubicado en calle **FLORISA BECERRA N° 19, VILLA NUEVO HORIZONTE, PICHIGUAO**, comuna de Requinoa.-

ANOTESE, COMUNIQUESE Y ARCHIVASE.

LEYLA GONZALEZ ESPINOZA
SECRETARIO MUNICIPAL

WALDO VALDIVIA MONTECINOS
ALCALDE

WVM/CAB/LGE/FMV/FNM/OLP/CMG/olp.-

DISTRIBUCION:

- Oficina de Partes.
- Direc. Adm. y Finanzas.
- Depto. de Rentas.
- Inspección Municipal.
- Interesado.



DIREC. ADM. Y FINANZAS
DEPTO. DE RENTAS

I. MUNICIPALIDAD DE REQUINOA	
DIREC. DE ADM. Y FINANZAS	
SECCION RENTAS	
Recibido de	OF Partes
Registro N°	117
Fecha	17 FEB 2026

MEMO : N° _____ 049.- /

ANT. : Solicitud devolución y término de giro de la patente comercial definitiva de la contribuyente que se indica.

MAT. : Solicita visación jurídica para trámite administrativo por devolución de patente comercial definitiva que indica.

REQUINOA, Febrero 05 del 2026.-

DE : JEFE DEPTO. DE RENTAS

A : SEÑOR
FELIPE MURILLO VALDERRAMA
DIRECTOR JURIDICO - ABOGADO

- 1.- Junto con saludar cordialmente a Ud., y con el fin de dar cumplimiento con las normas vigentes y de acuerdo con lo señalado en el antecedente, se remite a Ud., la documentación para la revisión y visación jurídica en derecho, de cumplir con todos los requisitos administrativos se procederá a la derivación del Sr. Alcalde quien resolverá su autorización y orden de decretación respectiva, a nombre de la persona natural contribuyente Sr. **PABLO ANDRES MOLINE ROJAS, RUT. N° [REDACTED]** con domicilio comercial ubicado en calle **FLORISA BECERRA N° 19, VILLA NUEVO HORIZONTE, PICHIGUAO**, comuna de Requinoa, quien se encuentra actualmente solicitando y tramitando la devolución y término de giro de la patente profesional definitiva, giro **"EXPENDIO DE PRODUCTOS LACTEOS, PRODUCTOS ENVASADOS CONGELADOS, HELADOS ENVASADOS, ALMACEN, FRUTAS, VERDURAS, CONFITES ENVASADOS, BEBIDAS GASEOSAS Y PAQUETERIA"**, ROL N° **2001158**, adjuntándose al respecto solicitud de devolución de patente municipal, listado de pagos de períodos tributarios municipales y Acta de Visita Inspectiva y Control de fecha 05 de Febrero de 2026 adoptada por el Sr. Inspector Municipal, en visita efectuada, verifica que el local comercial se encuentra cerrado, por lo cual no se encuentra ejerciendo actividad comercial.
- 2.- Para su conocimiento y resolución.

Saluda atentamente a Ud.,

ORLANDO LABARCA PARRA
JEFE DEPTO. DE RENTAS

OLP/CMG/olp.-

DISTRIBUCION :

- Sr. Director Jurídico – Abogado. ✓
- c/c. Depto. de Rentas.

Se archiva
11/02/26

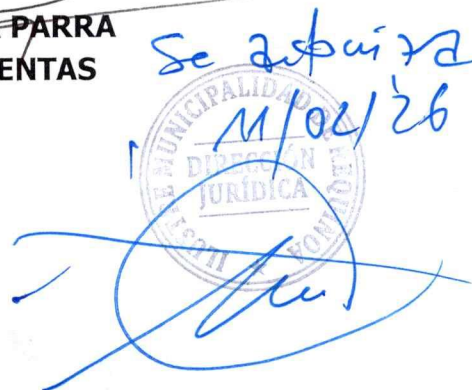



ACTA DE VISITA INSPECTIVA Y CONTROL

FECHA: 05 de Febrero del 2026

OBJETIVO DE LA VISITA: Verificación del no uso de patente Comercial.

DIRECCIÓN COMERCIAL: Calle Florisa Becerra N° 19 Villa Nuevo Horizonte Pichigüao.

Rol N° 2001158

RUT: 15.993.161-2

GIRO: "Expendio de productos lácteos, productos envasados congelados, helados envasados, almacén ,frutas, verduras, confites envasados, bebidas gaseosas y paquetería."

NOMBRE CONTRIBUYENTE: MOLINE ROJAS PABLO ANDRES.

REPRESENTANTE LEGAL: MOLINE ROJAS PABLO ANDRES.

CONSTATANDOSE LO SIGUIENTE: El no ejercicio de actividad Comercial en el local Inspeccionado.

OBSERVACION: En la visita efectuada, se verifica que el local Comercial se encuentra cerrado, por lo cual no se encuentra ejerciendo actividad Comercial.

Se adjuntan fotografías.

CLAUDIO MIRANDA GARAY
INSPECTOR MUNICIPAL





DOMICILIO: Calle Florisa Becerra N° 19 Villa Nuevo Horizonte Pichiguao.

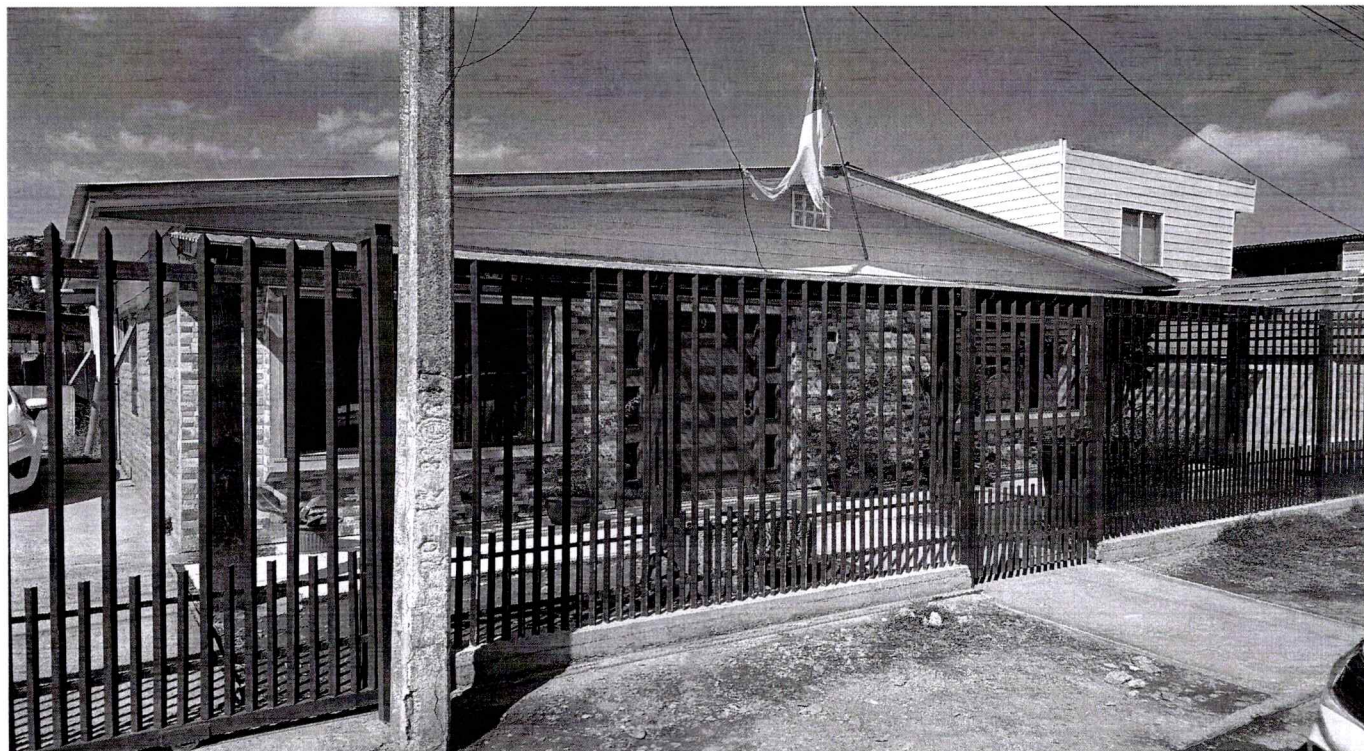



MEMO. : N° _____ 038.- /

MAT. : Solicita informe que indica.

REQUINOA, Febrero 02 del 2026.-

DE : JEFE DEPTO. DE RENTAS

A : SR. CLAUDIO MIRANDA GARAY
INSPECTOR MUNICIPAL

- 1.- Tengo a bien solicitar a Ud., de acuerdo con lo señalado en solicitud de devolución de patente municipal, efectúe visita inspectiva a local comercial con patente comercial definitiva, giro **"EXPENDIO DE PRODUCTOS LACTEOS, PRODUCTOS ENVASADOS CONGELADOS, HELADOS ENVASADOS, ALMACEN, FRUTAS, VERDURAS, CONFITES ENVASADOS, BEBIDAS GASEOSAS Y PAQUETERIA"**, **ROL N° 2001158**, con domicilio comercial ubicado en calle **FLORISA BECERRA N° 19, VILLA NUEVO HORIZONTE, PICHIGUAO**, comuna de Requinoa, trámite realizado por el contribuyente persona natural Sr. **PABLO ANDRES MOLINE ROJAS, RUT. N° [REDACTED]** Por lo tanto y en atención con lo señalado precedentemente, deberá practicar el procedimiento de verificación al local, a fin de corroborar el cierre comercial y si efectivamente no está efectuando actividad comercial el interesado en comento, adjuntándose fotocopia de solicitud y documentos pertinentes.
- 2.- Por consiguiente y en virtud con lo anteriormente expuesto, se requiere de su informe al respecto, para proceder con el trámite respectivo.
- 3.- Sin otro particular.

Saluda atentamente a Ud.,

ORLANDO LABARCA PARRA
JEFE DEPTO. DE RENTAS

OLP/olp.-

DISTRIBUCION :

- Sr. Inspector Municipal.
- c/c. Depto. de Rentas.



SOLICITUD DEVOLUCION Y TERMINO DE ACTIVIDAD COMERCIAL DE PATENTE MUNICIPAL DEFINITIVA

Requinoa, 30 de ENERO de 26

DIREC. DE ADM. Y FINANZAS
SECCION RENTAS
Recibido de Of. Partes
Registro N° 33
Fecha 02 FEB 2026

SEÑOR ALCALDE :

Por medio de la presente, tengo a bien solicitar a Ud., acoger la Devolución de la

siguiente patente (s) municipal (es) definitiva :

PATENTE GIRO: EXPENDIDO DE LACTEOS PRODUCTOS ENVASADOS
CONGELADOS HELADOS DIVERSOS FRUTOS Y VERDURAS CONFITES
BEBIDAS Y PAQUETERIA

ROL (ES) PATENTE (S): 2001158

DOMICILIO COMERCIAL DEL LOCAL : FLORISA BECERRA #19
VILLA NUEVO HORIZONTE

FUNCIONAMIENTO COMERCIAL : HASTA (INDICAR FECHA) 03.05.21

INDICAR MOTIVO TERMINO PATENTE (S) MUNICIPAL (ES):

CIERRE

Adjuntándose la documentación respectiva, que avalan lo solicitado precedentemente..

DATOS DEL CONTRIBUYENTE Y/O RAZON SOCIAL :

NOMBRE : PABLO ANDRES MOLINE ROSAS

R.U.T. N° : [REDACTED]

DOMICILIO PARTICULAR :
PABLO ROSAS 333

TELEFONO (S) : [REDACTED]

CORREO ELECTRONICO : PMOLINE86@GMAIL.COM

Saluda atentamente a Ud.,

FIRMA DE REPRESENTANTE LEGAL

MUNICIPALIDAD DE REQUINOA

REQUINOA

FOLIO TESORERIA
FOLIO GIRADOR
ORDEN DE INGRESO

8457
1389

MOLINE ROJAS PABLO ANDRES NOMBRE O RAZON SOCIAL		[REDACTED]
FLORISA BECERRA 19/VILLA NUEVO DIRECCION		
2 158 ROL/PLACA		Jul-Dic.2025 PERIODO VIGENCIA
PATENTES UNIDAD GIRADORA	31/07/2025 PLAZO DE PAGO	Enero 2026 PROXIMO PAGO
MICROEMPRESA FAMILIAR TIPO PATENTE		
GIRO : EXPENDIO DE PRODUCTOS LACTEOS, PRODUCTOS		
OBSERVACION EXPENDIO DE PRODUCTOS LACTEOS, PRODUCTOS ENVASADOS CONGELADOS, HELADOS ENVASADOS, ALMACEN, FRUTAS, VERDURAS, CONFITES ENVASADOS, BEBIDAS GASEOSAS Y PAQUETERIA/ NUMERO DE EXPEDIENTE: 234-4 Valida Hasta el 31/12/2025 PERIODO JULIO-DICIEMBRE - SII :		
		09/07/2025 FECHA EMISION
DENOMINACION	CODIGO CUENTA	VALORES
PATENTES ENROLADA DEL AÑO ASEO EN PATENTES	115-03-01-001-001-001	26,991
	115-03-01-002-002-001	29,025
	SUBTOTAL	56,016
	I.P.C.	0
	MULTAS E INTERESES	0
	TOTAL	56,016
FIRMA Y TIMBRE CAJERO	EMISOR	RENJEF

GIRADOR



CONTRIBUYENTE

REQUINOA		
FOLIO TESORERIA FOLIO GIRADOR ORDEN DE INGRESO		1197 1078
MOLINE ROJAS PABLO ANDRES NOMBRE O RAZON SOCIAL		[REDACTED] RUI
FLORISA BECERRA 19/VILLA NUEVO DIRECCION		
2001158 ROL/PLACA	Ene-Jun.2026 PERIODO VIGENCIA	
PATENTES UNIDAD GIRADORA	31/01/2026 PLAZO DE PAGO	Julio 2026 PROXIMO PAGO
MICROEMPRESA FAMILIAR TIPO PATENTE		
GIRO: EXPENDIO DE PRODUCTOS LACTEOS, PRODUCTOS		
OBSERVACION EXPENDIO DE PRODUCTOS LACTEOS, PRODUCTOS ENVASADOS CONGELADOS, HELADOS ENVASADOS, ALMACEN, FRUTAS, VERDURAS, CONFITES ENVASADOS, BEBIDAS GASEOSAS Y PAQUETERIA/ NUMERO DE EXPEDIENTE: 234-4 Valida Hasta el 30/06/2026 PERIODO ENERO-JUNIO		
		06/01/2026 FECHA EMISION
DENOMINACION	CODIGO CUENTA	VALORES
PATENTES ENROLADA DEL	115-03-01-001-001-001	27,449
ASEO EN PATENTES	115-03-01-002-002-001	32,128
AJUSTE DE SENCILLO	214-07-00-000-000-000	3
SUBTOTAL		59,580
I.P.C.		0
MULTAS E INTERESES		0
TOTAL		59,580
FIRMA Y TIMBRE CAJERO	EMISOR	admin



Nombre o razón social:
PABLO ANDRES MOLINE ROJAS

RUT:
[REDACTED]

Datos personales y tributarios

Direcciones

Direcciones vigentes

Mostrar direcciones

Buscar:

Código Sucursal	Tipo Dirección	Dirección	A partir de
#77338767	DOMICILIO	P RUBIO 333 COMUNA REQUINOA REGION DE OHIGGINS	03-05-2021
#88246736	SUCURSAL	PABLO RUBIO #333-B CIUDAD REQUINOA COMUNA REQUINOA REGION DE OHIGGINS	03-10-2022

Mostrando del 1 al 2 de un total de 2 registros

Anterior 1 Siguiente

Teléfonos y Correos electrónicos

Inicio de actividades y término de giro

Actividades económicas

Sociedades a las que pertenece el contribuyente

Características del contribuyente

Listado de Cuenta Corriente por Contribuyentes

RUT : XXXXXXXXXX
 NOMBRE : MOLINE ROJAS PABLO ANDRES
 DIRECCIÓN PARTICULAR : PASAJE FLORISA BECERRA N° 19 - VILLA NUEVO
 HORIZONTE - SE

ROL	Periodo	Tipo Patente	Valor Patente	Reajuste	Interes	Total	Estado Patente	Boletín	Fecha Pago
2001158	2 - 2016	MICROEMPRESA FAMILIAR-DEFINITIVA	41,933	168	632	42,733	PAGADA	0	16/08/2016
2001158	1 - 2017	MICROEMPRESA FAMILIAR-DEFINITIVA	39,550	119	1,190	40,859	PAGADA	629	10/03/2017
2001158	2 - 2017	MICROEMPRESA FAMILIAR-DEFINITIVA	40,034		601	40,635	PAGADA	2344	03/08/2017
2001158	1 - 2018	MICROEMPRESA FAMILIAR-DEFINITIVA	44,469	44	667	45,180	PAGADA	387	01/02/2018
2001158	2 - 2018	MICROEMPRESA FAMILIAR-DEFINITIVA	44,978			44,978	PAGADA	1583	25/07/2018
2001158	1 - 2019	MICROEMPRESA FAMILIAR-DEFINITIVA	42,359			42,359	PAGADA	1596	23/01/2019
2001158	2 - 2019	MICROEMPRESA FAMILIAR-DEFINITIVA	47,623			47,623	PAGADA	1984	10/07/2019
2001158	1 - 2020	MICROEMPRESA FAMILIAR-DEFINITIVA	48,503			48,503	PAGADA	587	24/01/2020
2001158	2 - 2020	MICROEMPRESA FAMILIAR-DEFINITIVA	48,262			48,262	PAGADA	2119	15/07/2020
2001158	1 - 2021	MICROEMPRESA FAMILIAR-DEFINITIVA	34,054			34,054	PAGADA	1675	28/01/2021
2001158	2 - 2021	MICROEMPRESA FAMILIAR-DEFINITIVA	32,538			32,538	PAGADA	3545	28/07/2021
2001158	1 - 2022	MICROEMPRESA FAMILIAR-DEFINITIVA	33,350			33,350	PAGADA	1092	25/01/2022
2001158	2 - 2022	MICROEMPRESA FAMILIAR-DEFINITIVA	20,795	1,497	2,675	24,967	PAGADA	3637	08/03/2023
2001158	1 - 2023	MICROEMPRESA FAMILIAR-DEFINITIVA	19,722	217	598	20,537	PAGADA	311	08/03/2023
2001158	2 - 2023	MICROEMPRESA FAMILIAR-DEFINITIVA	30,509			30,509	PAGADA	1879	27/07/2023
2001158	1 - 2024	MICROEMPRESA FAMILIAR-DEFINITIVA	32,455			32,455	PAGADA	300	18/01/2024
2001158	2 - 2024	MICROEMPRESA FAMILIAR-DEFINITIVA	39,366			39,366	PAGADA	1119	26/07/2024
2001158	1 - 2025	MICROEMPRESA FAMILIAR-DEFINITIVA	46,323			46,323	PAGADA	288	30/01/2025
2001158	2 - 2025	MICROEMPRESA FAMILIAR-DEFINITIVA	56,016			56,016	PAGADA	1389	17/07/2025
2001158	1 - 2026	MICROEMPRESA FAMILIAR-DEFINITIVA	59,577			59,577	PAGADA	1078	29/01/2026
2001436	1 - 2021	COMERCIALES-DEFINITIVA	34,054			34,054	PAGADA	1217	28/01/2021
2001436	2 - 2021	COMERCIALES-DEFINITIVA	32,538			32,538	PAGADA	3765	28/07/2021
2001436	1 - 2022	COMERCIALES-DEFINITIVA	33,350			33,350	PAGADA	539	25/01/2022
2001436	2 - 2022	COMERCIALES-DEFINITIVA	49,176			49,176	PAGADA	3508	28/07/2022
2001436	1 - 2023	COMERCIALES-DEFINITIVA	49,806	149	761	50,716	PAGADA	502	14/02/2023
2001436	2 - 2023	COMERCIALES-DEFINITIVA	30,509			30,509	PAGADA	2062	27/07/2023
2001436	1 - 2024	COMERCIALES-DEFINITIVA	32,455			32,455	PAGADA	480	18/01/2024
2001436	2 - 2024	COMERCIALES-DEFINITIVA	39,366			39,366	PAGADA	1293	26/07/2024
2001436	1 - 2025	COMERCIALES-DEFINITIVA	46,323			46,323	PAGADA	452	30/01/2025
2001436	2 - 2025	COMERCIALES-DEFINITIVA	56,016			56,016	PAGADA	1190	17/07/2025
2001436	1 - 2026	COMERCIALES-DEFINITIVA	59,577			59,577	PAGADA	1233	29/01/2026
2001569	2 - 2022	COMERCIALES-DEFINITIVA	29,602			29,602	PAGADA	3930	28/12/2022
2001569	1 - 2023	COMERCIALES-DEFINITIVA	19,722	59	301	20,082	PAGADA	618	14/02/2023
2001569	2 - 2023	COMERCIALES-DEFINITIVA	39,631			39,631	PAGADA	2174	27/07/2023
2001569	1 - 2024	COMERCIALES-DEFINITIVA	32,458			32,458	PAGADA	592	18/01/2024
2001569	2 - 2024	COMERCIALES-DEFINITIVA	48,870			48,870	PAGADA	1399	26/07/2024
2001569	1 - 2025	COMERCIALES-DEFINITIVA	46,328			46,328	PAGADA	556	30/01/2025
2001569	2 - 2025	COMERCIALES-DEFINITIVA	65,949			65,949	PAGADA	1268	17/07/2025
2001569	1 - 2026	COMERCIALES-DEFINITIVA	59,585			59,585	PAGADA	1328	29/01/2026

PAGADO		DEUDOR		CONVENIO	
MONTO	1,607,731	MONTO		MONTO	
REAJUSTE	2,253	REAJUSTE		REAJUSTE	
INTERES	7,425	INTERES		INTERES	
TOTAL	1,617,409	TOTAL		TOTAL	

NÓMINA DETALLADA DE PATENTES PAGADAS.

Rol	Rut	Nombre	Año	Sem	Patente	Multa 52	Alcohol	Aseo	Prop.	BNUP	IUT	Varios	Total	Fecha Pago	IPC	Multa	Total			
2001158		MOLINE ROJAS PABLO ANDRES	2016	2	22.749			19.184					41.933	16/08/2016	168	632	42.733			
2001158		MOLINE ROJAS PABLO ANDRES	2017	1	23.022			16.528					39.550	10/03/2017	119	1.190	40.859			
2001158		MOLINE ROJAS PABLO ANDRES	2017	2	23.324			16.710					40.034	03/08/2017		601	40.635			
2001158		MOLINE ROJAS PABLO ANDRES	2018	1	23.464			21.005					44.469	01/02/2018	44	667	45.180			
2001158		MOLINE ROJAS PABLO ANDRES	2018	2	23.698			21.280					44.978	25/07/2018			44.978			
2001158		MOLINE ROJAS PABLO ANDRES	2019	1	24.006			18.353					42.359	23/01/2019			42.359			
2001158		MOLINE ROJAS PABLO ANDRES	2019	2	28.993			18.630					47.623	10/07/2019			47.623			
2001158		MOLINE ROJAS PABLO ANDRES	2020	1	29.370			19.133					48.503	24/01/2020			48.503			
2001158		MOLINE ROJAS PABLO ANDRES	2020	2	28.993			19.269					48.262	15/07/2020			48.262			
2001158		MOLINE ROJAS PABLO ANDRES	2021	1	14.700			19.354					34.054	28/01/2021			34.054			
2001158		MOLINE ROJAS PABLO ANDRES	2021	2	12.950			19.588					32.538	28/07/2021			32.538			
2001158		MOLINE ROJAS PABLO ANDRES	2022	1	13.507			19.843					33.350	25/01/2022			33.350			
2001158		MOLINE ROJAS PABLO ANDRES	2022	2				20.795					20.795	08/03/2022	1.497	2.675	24.967			
2001158		MOLINE ROJAS PABLO ANDRES	2023	1				19.722					19.722	08/03/2023	217	598	20.537			
2001158		MOLINE ROJAS PABLO ANDRES	2023	2	10.511			19.998					30.509	27/07/2023			30.509			
2001158		MOLINE ROJAS PABLO ANDRES	2024	1	10.753			21.702					32.455	18/01/2024			32.455			
2001158		MOLINE ROJAS PABLO ANDRES	2024	2	17.273			22.093					39.366	26/07/2024			39.366			
2001158		MOLINE ROJAS PABLO ANDRES	2025	1	17.670			28.653					46.323	30/01/2025			46.323			
2001158		MOLINE ROJAS PABLO ANDRES	2025	2	26.991			29.025					56.016	17/07/2025			56.016			
2001158		MOLINE ROJAS PABLO ANDRES	2026	1	27.449			32.128					59.577	29/01/2026			59.577			
TOTALES														379,423			802,416	2,045	6,363	810,824



FOLIO	576
FECHA	30 09-26
HORA	11:12

	FECHA	HORA
ADMINISTRADOR MUNICIPAL		
SECRETARÍA MUNICIPAL		
SECPLA		
DIDECO		
ADMINISTRACION Y FINANZAS		
DEPTO. PERSONAL		
DIRECCIÓN DE OBRAS		
DEPARTAMENTO DE TRÁNSITO		
X RENTAS		
COMUNICACIONES		
CULTURA		
CONTROL		
JURÍDICO		
JUZGADO DE POLICIA LOCAL		
DAEM		
DEPTO. DE SALUD		
CONCEJO		
MEDIO AMBIENTE		
AUDITORIA INTERNA Y TRANSPARENCIA		
SECRETARIA ALCALDÍA		
O.I.R.S.		
SEGURIDAD PUBLICA		
JEFE DE GABINETE		

Administrador Municipal
FECHA
HORA

Alcalde
FECHA
HORA

(5) *[Signature]*
2/2/26