

jueves 12 febrero de 2026



DECRETO ALCALDICIO Nº

AUTORIZA PUESTO EN FERIA DE LAS PULGAS DE RE-
QUINOA.-

Esta Alcaldía decretó hoy lo siguiente :

VISTOS :

Decreto Alcaldicio Nº 2563 de fecha 28/10/2022, que Modifica Ordenanza Local Sobre Feria de Las Pulgas – Fija Texto Refundido.-

Decreto Alcaldicio Nº 2862 de fecha 31/10/2023, que Modifica Decreto Alcaldicio Nº 2862 de fecha 28/10/2022, Ordenanza Local Feria de Las Pulgas.-

Decreto Alcaldicio Nº 3339 de fecha 30 de Octubre de 2024, Modifica Decreto Alcaldicio Nº 2563 de fecha 28/10/2022, Ordenanza Local Feria de Las Pulgas.-

La Ley Nº 19.880, que Establece las Base de los Procedimientos Administrativos que rigen los actos de los Organos de la Administración del Estado.-

Las facultades que me confiere la Ley Nº 18.695 de 1988, modificada por la Ley Nº 19.130 y 19.602 de 1999, Orgánica Constitucional de Municipalidades, Texto Refundido Coordinado y Sistematizado fijado por el D.F.L. Nº 1 del Ministerio del Interior de 2006.-

CONSIDERANDO :

a.- Decreto Alcaldicio Nº 409 de fecha 06 de Febrero de 2026, Caduca Permisos Feria de Las Pulgas, Periodo Semestral Enero-Junio 2026.-

b.- Los documentos presentados por la interesada.

c.- La autorización del Sr. Alcalde en documento adjunto, mediante el cual ordena otorgar puesto en Feria Libre de Las Pulgas, a la persona que más adelante se individualiza.-

DECRETO :

AUTORIZASE Puesto Nº 51 Feria de Las Pulgas, con la **"VENTA DE ARTICULOS DE SEGUNDA MANO"**, a nombre de la Sra. **ELCIRA IVETT CASANOVA TOLEDO, RUT. Nº** [REDACTED] a contar del mes de Febrero de 2026, correspondiente al período semestral Enero-Junio 2026.-

ANOTESE, COMUNIQUESE Y ARCHIVESE

LEYLA GONZALEZ ESPINOZA
SECRETARIO MUNICIPAL

WALDO VALDIVIA MONTECINOS
ALCALDE

WVM/CAB/LGE/FNM/OLP/CMG/olp.-

DISTRIBUCION:

- Direc. Adm. y Finanzas.
- Oficina de Partes.
- Depto. de Rentas.
- Inspección Municipal.
- Interesada.





Handwritten: 310
51
Si ✓

SOLICITUD POSTULACION PUESTO EN FERIA DE LAS PULGAS

REQUINOA (fecha), 27/08/25



AL SEÑOR

ALCALDE DE LA I.MUNICIPALIDAD DE REQUINOA

PRESENTE:

Por medio de la presente, me permito solicitar a Usted, la postulación a un Puesto en Feria de Las Pulgas.

Nombre : Elcira Ivett Casanova Toledo

Rut. N° : [REDACTED]

Giro : Ventaropa usada.

Domicilio Particular : Los Lirios 125 Villa
Los Bosques. Requinoa.

Teléfono : [REDACTED]

Correo Electrónico : [REDACTED]

ES GRACIA.

Large handwritten signature in blue ink.

FIRMA

Handwritten: Auto 127200
4/2/26

MUNICIPALIDAD DE REQUINOA OA

Cartola Hogar

ELCIRA IVETT CASANOVA TOLEDO
Calle los Litres Etapa 1 y 2, #125, Requínoa

Número de Folio: [REDACTED]
Última actualización de información: 11/08/2025
Fecha de consulta: 23/08/2025



¿Cuál es el tramo de mi hogar?

0 a 40%

TRAMO 40 50 60 70 80 90 100

Según los tramos de vulnerabilidad socioeconómica, tu hogar se ubica en el Tramo 40 (0% al 40%).

¿Qué información se considera para el tramo de mi hogar?

El tramo de tu hogar se define utilizando información autorizada, entregada por personas del hogar y ajustada con datos almacenados por las instituciones del Estado.

El cálculo del tramo considera principalmente tres factores:

1. Total de personas en tu hogar con:

DISCAPACIDAD	DEPENDENCIA	INVALIDEZ	NECESIDADES EDUCATIVAS ESPECIALES
0	0	0	0

2. Personas que conforman el hogar:

TOTAL	-18 AÑOS	+60 AÑOS
1	0	0

3. Ingresos de las personas que conforman el hogar:

Trabajo	Entre \$170.000 y \$220.000
Pensión y/o Jubilación	No tiene
Capital (ej. Inversiones)	No tiene
TOTAL INGRESOS HOGAR	Entre \$170.000 y \$220.000

Ingresos observados en los últimos 12 meses disponibles.

¿Qué otros factores influyen el tramo de mi hogar?

Estos factores pueden subir el tramo de tu hogar.

- Bienes raíces de alto o muy alto valor
- Vehículos de alto o muy alto valor
- Establecimiento educacional de alto costo
- Plan de salud de alto o muy alto costo
- Altos o muy altos ingresos del padre o madre fuera del hogar

¿Quiénes conforman mi hogar?

Total de integrantes: 1 persona

RUT	Integrantes	Parentesco	-18 años	+60 años	Persona cuidadora
[REDACTED]	Elcira Ivett Casanova Toledo	Jefe(a) de hogar	<input type="checkbox"/>	<input type="checkbox"/>	<input checked="" type="checkbox"/>

Información reportada por los integrantes del hogar.

Conoce los apoyos del Estado

Para tener más información sobre los beneficios puedes ingresar al sitio web de la Ventanilla Única Social, acércate a tu municipio o escanea el código QR.
www.ventanillaunica-social.gob.cl



¿Tienes consultas sobre tu Registro Social de Hogares?

Para actualizar, complementar o corregir la información de tu RSH, ingresa a www.ventanillaunica-social.gob.cl, acércate a tu municipio o a las sucursales de Chile Atiende. Si tienes dudas comunícale al 800-104-777 o 800-719-002, opción 1.

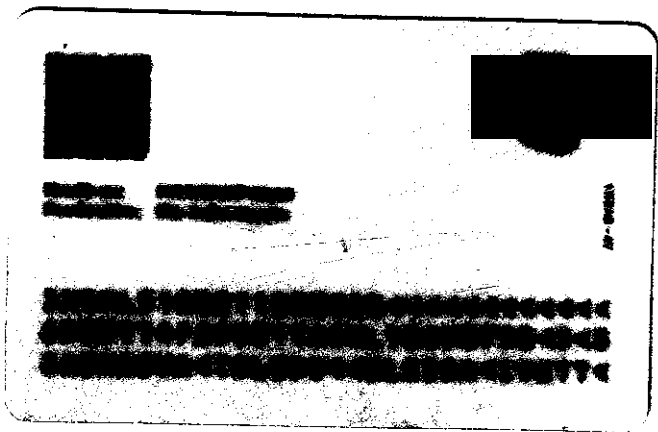

**CERTIFICADO
DECLARACIÓN JURADA – INSCRIPCIÓN EN EL
REGISTRO DE PERSONAS NATURALES QUE
DESARROLLAN ACTIVIDADES DE SUBSISTENCIA**

Folio N° 32338085951



Con fecha 19-01-2026 02:35, **ELCIRA IVETT CASANOVA TOLEDO**, RUT [REDACTED] ha quedado inscrito en el Registro de personas naturales que desarrollan actividades de subsistencia, en el Servicio de Impuestos Internos, donde ha declarado que cumple con todos los requisitos establecidos en la Resolución Ex. N°193 de 2025 o la que la reemplace.

Y ha informado:

Dirección de residencia: LOS LITRES 125, , LOS BOSQUES REQUINOVA, REGION DE OHIGGINS

Actividad que desarrolla o servicio que presta: VENTA EN FERIA DE LAS PULGAS

Tipo de bienes que vende o servicio que presta: ROPA Y ARTICULOS DE SEGUNDA MANO

En conformidad con lo anterior, queda exento de realizar inicio de actividades del art. 68 del Código Tributario, exonerado del IVA y liberados de impuesto e 1ª categoría y exentos del impuesto global complementario sobre la base imponible determinada conforme la letra (a) del N° 8 de la letra D) del artículo 14 de la Ley de impuesto a la Renta. Y liberado de otras obligaciones tributarias señaladas en la Resolución Ex. SII N° 193 de 2025.

Importante

Recuerde que este Servicio está siempre facultado, de acuerdo con las normas del Código Tributario, para ejercer las acciones de verificación, revisión y/o fiscalización que correspondan, con el objeto de determinar el correcto cumplimiento de los requisitos de este Registro. Si se detecta incumplimiento, el contribuyente pasará, en forma inmediata, automática y permanente al régimen general o simplificado de IVA, según corresponda; y se aplicarán las normas respecto del impuesto a la renta que sean pertinentes.