



## DECRETO ALCALDICIO Nº

**AUTORIZA DESEÑOLAR PATENTE MUNICIPAL DEFINITIVA POR CIERRE DE ACTIVIDAD COMERCIAL.-**

Esta Alcaldía decretó hoy lo siguiente :

**VISTOS** :

La Ley Nº 3.063 de 1979, modificada por Ley Nº 19.388 de fecha 30 de Mayo de 1995.-

La Ley Nº 19.880, que Establece las Base de los Procedimientos Administrativos que rigen los actos de los Organos de la Administración del Estado.-

Las facultades que me confiere la Ley Nº 18.695 de 1988, Orgánica Constitucional de Municipalidades, Texto Refundido coordinado y sistematizado fijado por el D.F.L. Nº 1 del Ministerio del Interior de 2006.-

**CONSIDERANDO** :

Pichiguao, comuna de Requinoa, quien pone término y cierre a su actividad comercial, patente comercial definitiva.

**b.-** La Acta de Visita Inspectiva y Control de fecha 05 de Febrero del 2026, por parte de Inspección Municipal, constató y verifico que en el local inspeccionado se encuentra cerrado, por lo cual no se encuentra ejerciendo actividad comercial, a nombre de la contribuyente persona natural Sr. Pablo Andres Moline Rojas, Rut. Nº [REDACTED]

[REDACTED], comuna de Requinoa, con patente comercial definitiva giro "Expendio de Productos Lácteos, Productos Envasados Congelados, Helados Envasados, Almacén, Frutas, Verduras, Confites Envasados, Bebidas Gaseosas y Paquetería", Rol Nº 2001158.-

**c.-** La visación jurídica del Director Jurídico - Abogado, con fecha 11/02/2026 en Memo Nº 046 de fecha 05/02/2026 y recepcionado por el Depto. de Rentas con fecha 11/02/2026, en que señala que teniendo a la vista los antecedentes, señala que se cumplen los requisitos en derecho, para proceder con el trámite administrativo pertinente.

**DECRETO** :

**AUTORIZASE DESEÑOLAR** la patente comercial definitiva por cierre de actividad comercial, giro "**EXPENDIO DE PRODUCTOS LACTEOS, PRODUCTOS ENVASADOS CONGELADOS, HELADOS ENVASADOS, ALMACEN, FRUTAS, VERDURAS, CONFITES ENVASADOS, BEBIDAS GASEOSAS Y PAQUETERIA**", ROL Nº 2001158, a nombre de la contribuyente persona natural Sr. **PABLO ANDRES MOLINE ROJAS, RUT. Nº [REDACTED]**, con domicilio comercial ubicado en calle **FLORISA BECERRA Nº 19, VILLA NUEVO HORIZONTE, PICHIGUAO**, comuna de Requinoa.-

**ANOTESE, COMUNIQUESE Y ARCHIVASE.**

WVM/CAB/MBQ/FMV/FNM/OLP/CMG/olp.-

**DISTRIBUCION:**

- Oficina de Partes.
- Direc. Adm. y Finanzas.
- Depto. de Rentas.
- Inspección Municipal.
- Interesado.



**DIREC. ADM. Y FINANZAS**  
**DEPTO. DE RENTAS**

I. MUNICIPALIDAD DE REQUINOA	
DIREC. DE ADM. Y FINANZAS	
SECCION RENTAS	
Recibido de	OF Partes
Registro N°	117
Fecha	17 FEB 2026

MEMO : N° \_\_\_\_\_ 049.- /

ANT. : Solicitud devolución y término de giro de la patente comercial definitiva de la contribuyente que se indica.

MAT. : Solicita visación jurídica para trámite administrativo por devolución de patente comercial definitiva que indica.

REQUINOA, Febrero 05 del 2026.-

DE : JEFE DEPTO. DE RENTAS

A : SEÑOR  
FELIPE MURILLO VALDERRAMA  
DIRECTOR JURIDICO - ABOGADO

- 1.- Junto con saludar cordialmente a Ud., y con el fin de dar cumplimiento con las normas vigentes y de acuerdo con lo señalado en el antecedente, se remite a Ud., la documentación para la revisión y visación jurídica en derecho, de cumplir con todos los requisitos administrativos se procederá a la derivación del Sr. Alcalde quien resolverá su autorización y orden de decretación respectiva, a nombre de la persona natural contribuyente Sr. **PABLO ANDRES MOLINE ROJAS, RUT. N° [REDACTED]** con domicilio comercial ubicado en calle **FLORISA BECERRA N° 19, VILLA NUEVO HORIZONTE, PICHIGUAO**, comuna de Requinoa, quien se encuentra actualmente solicitando y tramitando la devolución y término de giro de la patente profesional definitiva, giro **"EXPENDIO DE PRODUCTOS LACTEOS, PRODUCTOS ENVASADOS CONGELADOS, HELADOS ENVASADOS, ALMACEN, FRUTAS, VERDURAS, CONFITES ENVASADOS, BEBIDAS GASEOSAS Y PAQUETERIA"**, ROL N° **2001158**, adjuntándose al respecto solicitud de devolución de patente municipal, listado de pagos de períodos tributarios municipales y Acta de Visita Inspectiva y Control de fecha 05 de Febrero de 2026 adoptada por el Sr. Inspector Municipal, en visita efectuada, verifica que el local comercial se encuentra cerrado, por lo cual no se encuentra ejerciendo actividad comercial.
- 2.- Para su conocimiento y resolución.

Saluda atentamente a Ud.,

**ORLANDO LABARCA PARRA**  
**JEFE DEPTO. DE RENTAS**

OLP/CMG/olp.-

**DISTRIBUCION :**

- Sr. Director Jurídico – Abogado. ✓
- c/c. Depto. de Rentas.

Se archiva  
11/02/26

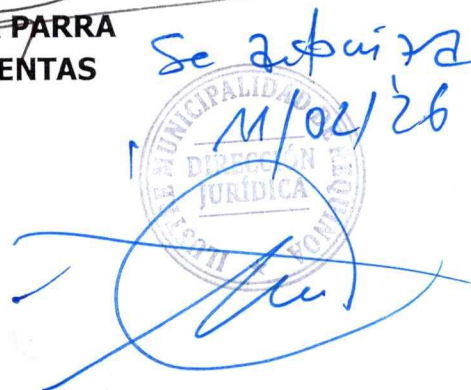



## ACTA DE VISITA INSPECTIVA Y CONTROL

FECHA: 05 de Febrero del 2026

**OBJETIVO DE LA VISITA:** Verificación del no uso de patente Comercial.

**DIRECCIÓN COMERCIAL:** Calle Florisa Becerra N° 19 Villa Nuevo Horizonte Pichigüao.

Rol N° 2001158

**RUT:** 15.993.161-2

**GIRO:** "Expendio de productos lácteos, productos envasados congelados, helados envasados, almacén ,frutas, verduras, confites envasados, bebidas gaseosas y paquetería."

**NOMBRE CONTRIBUYENTE:** MOLINE ROJAS PABLO ANDRES.

**REPRESENTANTE LEGAL:** MOLINE ROJAS PABLO ANDRES.

**CONSTATANDOSE LO SIGUIENTE:** El no ejercicio de actividad Comercial en el local Inspeccionado.

**OBSERVACION:** En la visita efectuada, se verifica que el local Comercial se encuentra cerrado, por lo cual no se encuentra ejerciendo actividad Comercial.

Se adjuntan fotografías.

  
\_\_\_\_\_  
**CLAUDIO MIRANDA GARAY**  
**INSPECTOR MUNICIPAL**





**DOMICILIO:** Calle Florisa Becerra N° 19 Villa Nuevo Horizonte Pichiguao.

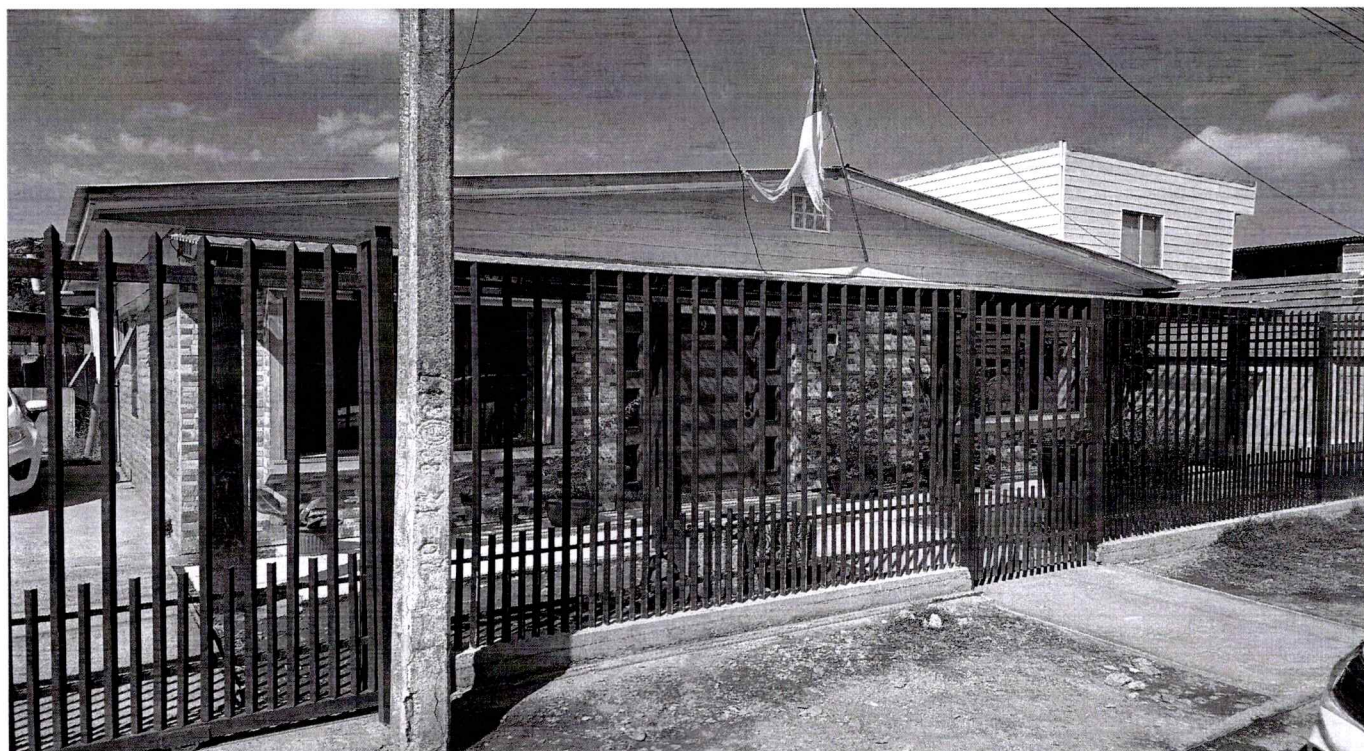



MEMO. : N° \_\_\_\_\_ 038.- /

MAT. : Solicita informe que indica.

REQUINOA, Febrero 02 del 2026.-

DE : JEFE DEPTO. DE RENTAS

A : SR. CLAUDIO MIRANDA GARAY  
INSPECTOR MUNICIPAL

- 1.- Tengo a bien solicitar a Ud., de acuerdo con lo señalado en solicitud de devolución de patente municipal, efectúe visita inspectiva a local comercial con patente comercial definitiva, giro **"EXPENDIO DE PRODUCTOS LACTEOS, PRODUCTOS ENVASADOS CONGELADOS, HELADOS ENVASADOS, ALMACEN, FRUTAS, VERDURAS, CONFITES ENVASADOS, BEBIDAS GASEOSAS Y PAQUETERIA"**, **ROL N° 2001158**, con domicilio comercial ubicado en calle **FLORISA BECERRA N° 19, VILLA NUEVO HORIZONTE, PICHIGUAO**, comuna de Requinoa, trámite realizado por el contribuyente persona natural Sr. **PABLO ANDRES MOLINE ROJAS, RUT. N° [REDACTED]**. Por lo tanto y en atención con lo señalado precedentemente, deberá practicar el procedimiento de verificación al local, a fin de corroborar el cierre comercial y si efectivamente no está efectuando actividad comercial el interesado en comento, adjuntándose fotocopia de solicitud y documentos pertinentes.
- 2.- Por consiguiente y en virtud con lo anteriormente expuesto, se requiere de su informe al respecto, para proceder con el trámite respectivo.
- 3.- Sin otro particular.

Saluda atentamente a Ud.,

**ORLANDO LABARCA PARRA**  
JEFE DEPTO. DE RENTAS

OLP/olp.-

**DISTRIBUCION :**

- Sr. Inspector Municipal.
- c/c. Depto. de Rentas.



DIRECCION DE ADM. Y FINANZAS  
DEPTO. DE RENTAS

**SOLICITUD DEVOLUCION Y TERMINO DE ACTIVIDAD COMERCIAL DE PATENTE MUNICIPAL DEFINITIVA**

Requinoa, 30 de ENERO de 26

DIREC. DE ADM. Y FINANZAS  
SECCION RENTAS  
Recibido de Of. Partes  
Registro N° 93  
Fecha 02 FEB 2026

SEÑOR ALCALDE :

Por medio de la presente, tengo a bien solicitar a Ud., acoger la Devolución de la

siguiente patente (s) municipal (es) definitiva :

PATENTE GIRO: EXPENDIDO DE LACTEOS PRODUCTOS ENVASADOS  
CONGELADOS HELADOS DIVERSOS FRUTOS Y VERDURAS CONFITES  
BEBIDAS Y PAQUETERIA

ROL (ES) PATENTE (S): 2001158

DOMICILIO COMERCIAL DEL LOCAL : FLORISA BECERRA #19  
VILLA NUEVO HORIZONTE

FUNCIONAMIENTO COMERCIAL : HASTA (INDICAR FECHA) 03.05.21

INDICAR MOTIVO TERMINO PATENTE (S) MUNICIPAL (ES):

CIERRE

Adjuntándose la documentación respectiva, que avalan lo solicitado precedentemente..

**DATOS DEL CONTRIBUYENTE Y/O RAZON SOCIAL :**

NOMBRE : POBLO ANDRES MOLINE ROSAS

R.U.T. N° [REDACTED]

DOMICILIO PARTICULAR : [REDACTED]

TELEFONO (S) : [REDACTED]  
CORREO ELECTRONICO [REDACTED]

Saluda atentamente a Ud.,

[Firma manuscrita]  
FIRMA DE REPRESENTANTE LEGAL

MUNICIPALIDAD DE REQUINOA

REQUINOA

FOLIO TESORERIA  
FOLIO GIRADOR  
ORDEN DE INGRESO

8457  
1389

MOLINE ROJAS PABLO ANDRES

NOMBRE O RAZON SOCIAL

RUI

2 158

ROL/PLACA

Jul-Dic.2025  
PERIODO VIGENCIA

PATENTES

UNIDAD GIRADORA

31/07/2025

PLAZO DE PAGO

Enero 2026  
PROXIMO PAGO

MICROEMPRESA FAMILIAR  
TIPO PATENTE

GIRO :

EXPENDIO DE PRODUCTOS LACTEOS, PRODUCTOS

OBSERVACION

EXPENDIO DE PRODUCTOS LACTEOS, PRODUCTOS ENVASADOS  
CONGELADOS, HELADOS ENVASADOS, ALMACEN, FRUTAS, VERDURAS,  
CONFITES ENVASADOS, BEBIDAS GASEOSAS Y PAQUETERIA/ NUMERO DE  
EXPEDIENTE: 234-4 Valida Hasta el 31/12/2025 PERIODO JULIO-DICIEMBRE - SII :

09/07/2025  
FECHA EMISION

DENOMINACION

CODIGO CUENTA

VALORES

PATENTES ENROLADA DEL AÑO  
ASEO EN PATENTES

115-03-01-001-001-001

115-03-01-002-002-001

26,991  
29,025

SUBTOTAL

56,016

I.P.C.

0

MULTAS E INTERESES

0

TOTAL

56,016

EMISOR

RENJEF

GIRADOR



CONTRIBUYENTE

REQUINOA		
FOLIO TESORERIA		1197
FOLIO GIRADOR		1078
ORDEN DE INGRESO		
MOLINE ROJAS PABLO ANDRES		[REDACTED]
NOMBRE O RAZON SOCIAL		RUT
[REDACTED]		
2001158	ROL/PLACA	Ene-Jun.2026
		PERIODO VIGENCIA
PATENTES	31/01/2026	Julio 2026
UNIDAD GIRADORA	PLAZO DE PAGO	PROXIMO PAGO
MICROEMPRESA FAMILIAR		
TIPO PATENTE		
GIRO:		
EXPENDIO DE PRODUCTOS LACTEOS, PRODUCTOS		
OBSERVACION		
EXPENDIO DE PRODUCTOS LACTEOS, PRODUCTOS ENVASADOS CONGELADOS, HELADOS ENVASADOS, ALMACEN, FRUTAS, VERDURAS, CONFITES ENVASADOS, BEBIDAS GASEOSAS Y PAQUETERIA/ NUMERO DE EXPEDIENTE: 234-4 Valida Hasta el 30/06/2026 PERIODO ENERO-JUNIO		
		06/01/2026
		FECHA EMISION
DENOMINACION	CODIGO CUENTA	VALORES
PATENTES ENROLADA DEL	115-03-01-001-001-001	27,449
ASEO EN PATENTES	115-03-01-002-002-001	32,128
AJUSTE DE SENCILLO	214-07-00-000-000-000	3
SUBTOTAL		59,580
I.P.C.		0
MULTAS E INTERESES		0
TOTAL		59,580
FIRMA Y TIMBRE CAJERO	EMISOR	admin



**Nombre o razón social:**  
PABLO ANDRES MOLINE ROJAS

**RUT:**  
15993169-2

## Datos personales y tributarios

### Direcciones

#### Direcciones vigentes

Mostrar  direcciones

Buscar:

Código Sucursal	Tipo Dirección	Dirección	A partir de
#77338767	DOMICILIO	P RUBIO 333 COMUNA REQUINOA REGION DE OHIGGINS	03-05-2021
#88246736	SUCURSAL	PABLO RUBIO #333-B CIUDAD REQUINOA COMUNA REQUINOA REGION DE OHIGGINS	03-10-2022

Mostrando del 1 al 2 de un total de 2 registros

Anterior 1 Siguiente

### Teléfonos y Correos electrónicos

### Inicio de actividades y término de giro

### Actividades económicas

### Sociedades a las que pertenece el contribuyente

### Características del contribuyente

### Listado de Cuenta Corriente por Contribuyentes

RUT : 015993169-2  
 NOMBRE : MOLINE ROJAS PABLO ANDRES  
 DIRECCIÓN PARTICULAR : PASAJE FLORISA BECERRA N° 19 - VILLA NUEVO  
 HORIZONTE - SE

ROL	Periodo	Tipo Patente	Valor Patente	Reajuste	Interes	Total	Estado Patente	Boletín	Fecha Pago
2001158	2 - 2016	MICROEMPRESA FAMILIAR-DEFINITIVA	41,933	168	632	42,733	PAGADA	0	16/08/2016
2001158	1 - 2017	MICROEMPRESA FAMILIAR-DEFINITIVA	39,550	119	1,190	40,859	PAGADA	629	10/03/2017
2001158	2 - 2017	MICROEMPRESA FAMILIAR-DEFINITIVA	40,034		601	40,635	PAGADA	2344	03/08/2017
2001158	1 - 2018	MICROEMPRESA FAMILIAR-DEFINITIVA	44,469	44	667	45,180	PAGADA	387	01/02/2018
2001158	2 - 2018	MICROEMPRESA FAMILIAR-DEFINITIVA	44,978			44,978	PAGADA	1583	25/07/2018
2001158	1 - 2019	MICROEMPRESA FAMILIAR-DEFINITIVA	42,359			42,359	PAGADA	1596	23/01/2019
2001158	2 - 2019	MICROEMPRESA FAMILIAR-DEFINITIVA	47,623			47,623	PAGADA	1984	10/07/2019
2001158	1 - 2020	MICROEMPRESA FAMILIAR-DEFINITIVA	48,503			48,503	PAGADA	587	24/01/2020
2001158	2 - 2020	MICROEMPRESA FAMILIAR-DEFINITIVA	48,262			48,262	PAGADA	2119	15/07/2020
2001158	1 - 2021	MICROEMPRESA FAMILIAR-DEFINITIVA	34,054			34,054	PAGADA	1675	28/01/2021
2001158	2 - 2021	MICROEMPRESA FAMILIAR-DEFINITIVA	32,538			32,538	PAGADA	3545	28/07/2021
2001158	1 - 2022	MICROEMPRESA FAMILIAR-DEFINITIVA	33,350			33,350	PAGADA	1092	25/01/2022
2001158	2 - 2022	MICROEMPRESA FAMILIAR-DEFINITIVA	20,795	1,497	2,675	24,967	PAGADA	3637	08/03/2023
2001158	1 - 2023	MICROEMPRESA FAMILIAR-DEFINITIVA	19,722	217	598	20,537	PAGADA	311	08/03/2023
2001158	2 - 2023	MICROEMPRESA FAMILIAR-DEFINITIVA	30,509			30,509	PAGADA	1879	27/07/2023
2001158	1 - 2024	MICROEMPRESA FAMILIAR-DEFINITIVA	32,455			32,455	PAGADA	300	18/01/2024
2001158	2 - 2024	MICROEMPRESA FAMILIAR-DEFINITIVA	39,366			39,366	PAGADA	1119	26/07/2024
2001158	1 - 2025	MICROEMPRESA FAMILIAR-DEFINITIVA	46,323			46,323	PAGADA	288	30/01/2025
2001158	2 - 2025	MICROEMPRESA FAMILIAR-DEFINITIVA	56,016			56,016	PAGADA	1389	17/07/2025
2001158	1 - 2026	MICROEMPRESA FAMILIAR-DEFINITIVA	59,577			59,577	PAGADA	1078	29/01/2026
2001436	1 - 2021	COMERCIALES-DEFINITIVA	34,054			34,054	PAGADA	1217	28/01/2021
2001436	2 - 2021	COMERCIALES-DEFINITIVA	32,538			32,538	PAGADA	3765	28/07/2021
2001436	1 - 2022	COMERCIALES-DEFINITIVA	33,350			33,350	PAGADA	539	25/01/2022
2001436	2 - 2022	COMERCIALES-DEFINITIVA	49,176			49,176	PAGADA	3508	28/07/2022
2001436	1 - 2023	COMERCIALES-DEFINITIVA	49,806	149	761	50,716	PAGADA	502	14/02/2023
2001436	2 - 2023	COMERCIALES-DEFINITIVA	30,509			30,509	PAGADA	2062	27/07/2023
2001436	1 - 2024	COMERCIALES-DEFINITIVA	32,455			32,455	PAGADA	480	18/01/2024
2001436	2 - 2024	COMERCIALES-DEFINITIVA	39,366			39,366	PAGADA	1293	26/07/2024
2001436	1 - 2025	COMERCIALES-DEFINITIVA	46,323			46,323	PAGADA	452	30/01/2025
2001436	2 - 2025	COMERCIALES-DEFINITIVA	56,016			56,016	PAGADA	1190	17/07/2025
2001436	1 - 2026	COMERCIALES-DEFINITIVA	59,577			59,577	PAGADA	1233	29/01/2026
2001569	2 - 2022	COMERCIALES-DEFINITIVA	29,602			29,602	PAGADA	3930	28/12/2022
2001569	1 - 2023	COMERCIALES-DEFINITIVA	19,722	59	301	20,082	PAGADA	618	14/02/2023
2001569	2 - 2023	COMERCIALES-DEFINITIVA	39,631			39,631	PAGADA	2174	27/07/2023
2001569	1 - 2024	COMERCIALES-DEFINITIVA	32,458			32,458	PAGADA	592	18/01/2024
2001569	2 - 2024	COMERCIALES-DEFINITIVA	48,870			48,870	PAGADA	1399	26/07/2024
2001569	1 - 2025	COMERCIALES-DEFINITIVA	46,328			46,328	PAGADA	556	30/01/2025
2001569	2 - 2025	COMERCIALES-DEFINITIVA	65,949			65,949	PAGADA	1268	17/07/2025
2001569	1 - 2026	COMERCIALES-DEFINITIVA	59,585			59,585	PAGADA	1328	29/01/2026

PAGADO		DEUDOR		CONVENIO	
MONTO	1,607,731	MONTO		MONTO	
REAJUSTE	2,253	REAJUSTE		REAJUSTE	
INTERES	7,425	INTERES		INTERES	
TOTAL	1,617,409	TOTAL		TOTAL	

**NÓMINA DETALLADA DE PATENTES PAGADAS.**

Rol	Rut	Nombre	Año	Sem	Patente	Multa 52	Alcohol	Aseo	Prop.	BNUP	IUT	Varios	Total	Fecha Pago	IPC	Multa	Total
2001158	015993169-2	MOLINE ROJAS PABLO ANDRES	2016	2	22.749			19.184					41.933	16/08/2016	168	632	42.733
2001158	015993169-2	MOLINE ROJAS PABLO ANDRES	2017	1	23.022			16.528					39.550	10/03/2017	119	1.190	40.859
2001158	015993169-2	MOLINE ROJAS PABLO ANDRES	2017	2	23.324			16.710					40.034	03/08/2017		601	40.635
2001158	015993169-2	MOLINE ROJAS PABLO ANDRES	2018	1	23.464			21.005					44.469	01/02/2018	44	667	45.180
2001158	015993169-2	MOLINE ROJAS PABLO ANDRES	2018	2	23.698			21.280					44.978	25/07/2018			44.978
2001158	015993169-2	MOLINE ROJAS PABLO ANDRES	2019	1	24.006			18.353					42.359	23/01/2019			42.359
2001158	015993169-2	MOLINE ROJAS PABLO ANDRES	2019	2	28.993			18.630					47.623	10/07/2019			47.623
2001158	015993169-2	MOLINE ROJAS PABLO ANDRES	2020	1	29.370			19.133					48.503	24/01/2020			48.503
2001158	015993169-2	MOLINE ROJAS PABLO ANDRES	2020	2	28.993			19.269					48.262	15/07/2020			48.262
2001158	015993169-2	MOLINE ROJAS PABLO ANDRES	2021	1	14.700			19.354					34.054	28/01/2021			34.054
2001158	015993169-2	MOLINE ROJAS PABLO ANDRES	2021	2	12.950			19.588					32.538	28/07/2021			32.538
2001158	015993169-2	MOLINE ROJAS PABLO ANDRES	2022	1	13.507			19.843					33.350	25/01/2022			33.350
2001158	015993169-2	MOLINE ROJAS PABLO ANDRES	2022	2				20.795					20.795	08/03/2022	1.497	2.675	24.967
2001158	015993169-2	MOLINE ROJAS PABLO ANDRES	2023	1				19.722					19.722	08/03/2023	217	598	20.537
2001158	015993169-2	MOLINE ROJAS PABLO ANDRES	2023	2	10.511			19.998					30.509	27/07/2023			30.509
2001158	015993169-2	MOLINE ROJAS PABLO ANDRES	2024	1	10.753			21.702					32.455	18/01/2024			32.455
2001158	015993169-2	MOLINE ROJAS PABLO ANDRES	2024	2	17.273			22.093					39.366	26/07/2024			39.366
2001158	015993169-2	MOLINE ROJAS PABLO ANDRES	2025	1	17.670			28.653					46.323	30/01/2025			46.323
2001158	015993169-2	MOLINE ROJAS PABLO ANDRES	2025	2	26.991			29.025					56.016	17/07/2025			56.016
2001158	015993169-2	MOLINE ROJAS PABLO ANDRES	2026	1	27.449			32.128					59.577	29/01/2026			59.577
<b>TOTALES</b>															<b>2,045</b>	<b>6,363</b>	<b>810,824</b>
																	<b>802,416</b>
																	<b>379,423</b>
																	<b>Registros : 20</b>



FOLIO	576
FECHA	30 09-26
HORA	11:12

	FECHA	HORA
ADMINISTRADOR MUNICIPAL		
SECRETARÍA MUNICIPAL		
SECPLA		
DIDECO		
ADMINISTRACION Y FINANZAS		
DEPTO. PERSONAL		
DIRECCIÓN DE OBRAS		
DEPARTAMENTO DE TRÁNSITO		
X RENTAS		
COMUNICACIONES		
CULTURA		
CONTROL		
JURÍDICO		
JUZGADO DE POLICIA LOCAL		
DAEM		
DEPTO. DE SALUD		
CONCEJO		
MEDIO AMBIENTE		
AUDITORIA INTERNA Y TRANSPARENCIA		
SECRETARIA ALCALDÍA		
O.I.R.S.		
SEGURIDAD PUBLICA		
JEFE DE GABINETE		

Administrador Municipal  
FECHA  
HORA

Alcalde  
FECHA  
HORA

(5) *[Signature]*  
2/2/26