MUNICIPALIDAD DE
REQUÍNOA

DECRETO ALCALDICIO
APRUEBA ADQUISICION COMPRA ÁGIL
MERCADO PUBLICO

REQUINOA,

ESTA ALCALDIA DECRETO HOY LO SIGUIENTE

VISTOS

Ley N° 19.886 de Compras y Contratación Pública modernizada por Ley 21.634 del 11.12.2023 y Reglamento N° 661 del 03.06.2024 que aprueba la ley; Las facultades que me confiere la Ley Nº18.695 de 1988 modificada por Ley Nº19.130 de 1992, Orgánica Constitucional de Municipalidades, texto refundido, coordinado y sistematizado, fijado por el DFL Nº1 del Ministerio del Interior año 2006.
Lo dispuesto en la Ley N° 19.880 sobre procedimientos administrativos.
La Resolución Exenta N° 184/2025 de la Superintendencia de Educación, relativa a la rendición de recursos SEP por establecimiento educacional.
Las demás normas legales, reglamentarias y antecedentes administrativos que obran en el expediente.

CONSIDERANDO
Memo N°1345 de fecha 02-10-2026, el Jefe del Departamento de Educación, **a LICEO REQUINOA,** mediante el cual solicita adquisición de **FABRICACIÓN E INSTALACION DE REJA** a través del portal www.mercadopublico.cl, modalidad COMPRA ÁGIL, para **LICEO REQUÍNOA.**

Que con fecha 30.09.2026 se publica solicitud de cotización **N° 3664-210-COT26** a través del portal de Mercado público, recibiéndose 06 ofertas de proveedores.

Que el Memorándum N° 1412 de fecha 13.10.2026, del Jefe DAEM, informa sobre la selección de la compra ágil **3664-210-COT26** conforme a la evaluación técnica y económica respectiva.

Que el procedimiento se ajustó a la normativa vigente, respetando los principios de transparencia, eficiencia, libre concurrencia y legalidad, resultando seleccionado la oferta, del proveedor **MCS INGENIERIA & CONSTRUCCION SPA, RUT: 77.679.299-3** un monto total de **$464.100** Iva Incluido, quien se ajusta a lo solicitado en Ord. N° 365 del establecimiento

Que, atendidos los antecedentes expuestos, corresponde aprobar la adquisición, autorizar la emisión de la respectiva Orden de Compra y disponer su imputación presupuestaria conforme a derecho.

El Decreto Alcaldicio N°3417 de fecha 19 de Diciembre de 2025, que aprueba el presupuesto de Educación para el año 2026.

MMMN

URL Verificación: https://intranet.requinoa.cl/verificarDocumento/51a31BRs98p5WlF
Este documento ha sido firmado electrónicamente de acuerdo con la Ley Nº 19.799.

DECRETO

APRUEBASE LA ADQUISICIÓN TRAMITADA MEDIANTE COMPRA ÁGIL, a través del portal www.mercadopublico.cl, **(3664-210-COT26)** a favor de **LICEO REQUINOA** consistente en adquisición de **FABRICACIÓN E INSTALACIÓN DE REJA** al proveedor **MCS INGENIERIA & CONSTRUCCION SPA, RUT: 77.679.299-3**, por **$ 464.100** Iva Incluido, conforme a la propuesta económica y técnica que rola en el expediente administrativo.

Considérese parte del decreto el informe de fundamentación y los antecedentes técnicos y administrativos, Memos, cotizaciones, acta de evaluación y resolución de selección de proveedor.

CARGUESE, el gasto que demande la aplicación del presente Decreto con cargo a Mantenimiento a Liceo Requínoa **a** la cuenta 215.22.06.001 Mantenimiento y Reparación de Edificaciones con respaldo del Certificado de Disponibilidad Presupuestaria.

ANOTESE, COMUNIQUESE Y ARCHIVESE

DISTRIBUCION:
-Municipalidad (1)
-Ley de Transparencia
-Finanzas y Personal DAEM (2)

MMMN

Firmado electrónicamente
WALDO VALDIVIA MONTECINOS
Alcalde

Firmado electrónicamente
LEYLA GONZÁLEZ ESPINOZA
Secretaria Municipal

URL Verificación: https://intranet.requinoa.cl/verificarDocumento/51a31BRs98p5WlF
Este documento ha sido firmado electrónicamente de acuerdo con la Ley Nº 19.799.

MUNICIPALIDAD DE
REQUÍNOA

MEMO N°: 1412 /

FECHA: 13.10.2026

DE: **JEFE DEPARTAMENTO EDUCACION MUNICIPAL, REQUINOA**

A: **SRA. ERIKA DURAN VALDIVIA**
JEFE DE FINANZAS DEPARTAMENTO DE EDUCACIÓN MUNICIPAL

TENGO A BIEN INFORMAR ADJUDICACION POR COMPRA AGIL N°3664-210-COT26, REALIZADO, A TRAVES DEL PORTAL CHILECOMPRA:

ESTABLECIMIENTO	:	LICEO REQUINOA
PROVEEDOR	:	MCS INGENIERIA & CONSTRUCCION SPA
RUT	:	77.679.299-3
MONTO	:	

MUNICIPALIDAD DE REQUINOA
JEFE DEPARTAMENTO DE EDUCACIÓN

LUIS GARCIA PAVEZ
JEFE
DEPARTAMENTO EDUCACION

MUNICIPALIDAD DE REQUINOA
JEFE FINANZAS PERSONAL DAEM

DAEM REQUINOA

I. MUNICIPALIDAD DE REQUINOA
DEPTO. DE EDUCACION MUNICIPAL
LICEO REQUINOA

ORD. Nº __379_/
ANT. : No hay
MAT. : adjudicación compra ágil

REQUINOA, 09 de octubre de 2026

A : SR. LUIS OSVALDO GARCÍA PAVEZ
JEFE DEPARTAMENTO DE EDUCACIÓN MUNICIPAL

DE : SR. JUAN JOSÉ TORRES COFRÉ
DIRECTOR (S)

At. : Sra. Erika Durán Valdivia
Habilitado de Finanzas, DAEM

1. Junto con saludar cordialmente, por medio del presente se informa la adjudicación de la Compra Ágil N° 3664-210-COT26, correspondiente a la fabricación e instalación de rejas metálicas de protección en la sala de Artes Visuales y pasillo del segundo piso del Liceo Requínoa, a la empresa MCS INGENIERÍA & CONSTRUCCIÓN Spa.

2.La adjudicación se fundamenta en el cumplimiento de los requerimientos técnicos solicitados, el plazo de ejecución de 3 días, la descripción detallada de los trabajos y la condición de proveedor local, considerando los principios de eficiencia y buen uso de los recursos públicos.

3.Asimismo, se informa que la instalación será financiada con cargo a Subvención de Mantenimiento, por un monto de $464.100 (cuatrocientos sesenta y cuatro mil cien pesos). **IVA** incluido

4.Sin otro particular, saluda atentamente,

LICEO REQUÍNOA
DIRECCIÓN

JUAN JOSÉ TORRES COFRÉ
DIRECTOR (S)
LICEO REQUINOA

JJTC//jee
DISTRIBUCION:
- Citado
- c/c Archivo

I. MUNICIPALIDAD DE REQUI...
DEPARTAMENTO DE EDUCA...
CORRESPONDENCIA REC...
FECHA 09/10/2026
FOLIO 2273P LINEA 16

LICEO REQUÍNOA
Acceso Principal: Pablo Rubio #501
Acceso E. Básica: Gabriela Mistral s/n
www.lpr.cl
Liceo Requinoa
liceo_requinoa_oficial
E. Media 72 2553071
E. Básica 72 2551888
liceo@lpr.requinoa.cl

EVALUACIÓN COMPRA AGIL 3664-210-COT26
FABRICACION E INSTALACION DE REJA METALICA DE PROTECCIÓN EN SALA DE ARTES VISUALES Y PASILLO DE SEGUNDO PISO.

Se adjudica Compra Ágil, destinada a la fabricación e instalación de rejas de protección metálica divisoria en el segundo piso y modificación de reja de acceso de la sala de Artes Visuales hacia el patio exterior del Liceo de Requínoa, a la empresa MCS INGENIERIA & CONSTRUCCIÓN SPA

Criterios de evaluación

- Cumple con los requerimientos técnicos y condiciones solicitadas en la cotización.
- Presenta tiempo de respuesta en la ejecución de 3 días.
- Presenta descripción detallada de los trabajos a realizar.
- Condición de proveedor local.

Por lo anterior, se procede a adjudicar la adquisición de Fabricación e instalación de reja metálica de protección en sala de artes visuales y pasillo de segundo piso, a la empresa antes individualizada, en conformidad a los principios de eficiencia y buen uso de los recursos públicos.

Sin otro particular, atentamente.

LICEO REQUÍNOA
DIRECCIÓN

Juan José Torres Cofré
Director Liceo Polivalente Requínoa

Requínoa, 09 de octubre 2026

Detalle de la cotización 3664-210-COT26

CERRADA

Selecciona al proveedor y emite la orden de compra directamente.

Nombre
FABRICACIÓN E INSTALACIÓN DE REJA METALICA SE ADJUNTA DETALLE

Descripción
FABRICACIÓN E INSTALACIÓN DE REJA METALICA SE ADJUNTA DETALLE

Dirección de entrega
PABLO RUBIO 501, Requinoa, Región del Libertador General Bernardo O´Higgins

Plazo máximo de entrega
1 días

Presupuesto estimado
$ 550.000

Fecha de publicación
05-10-2026 a las 15:49:44

Fecha de cierre primer llamado
08-10-2026 a las 10:00:00

Fecha de cierre segundo llamado
11-10-2026 a las 04:10:15

Tipo de presupuesto
Disponible

Historial
Historial

Adjuntos
REJA PROTECCION LICEO REQUINOA.pdf

Listado de participantes
Ir al listado de participantes
I MUNICIPALIDAD DE REQUINOA
69.081.300-9
Educación

Demandas ante el Tribunal de Contratación Pública
Esta Compra Ágil no ha recibido demandas ante el Tribunal de Contratación Pública.

Listado de productos solicitados

Puertas de metal
ID: 30171505
FABRICACIÓN E INSTALACIÓN DE REJA METALICA SE ADJUNTA DETALLE
Cantidad

1 Unidad

Listado de proveedores que cotizaron

PRIMER LLAMADO

Recibiste **6 cotizaciones** de proveedores que respondieron a tu Compra Ágil.
Descargar resultados en excel

EMPRESA DE MENOR TAMAÑO

CONSTRUCTORA MF SPA
78.452.547-3

Provision e instalacion de Reja Metalica segun requerimientos. Empresa de Rancagua con 15 años de experiencia. Plazo de ejecucion: 03 dias desde emision de OC y previo coordinacion.

VIGENCIA: 07-11-2026

$ 452.200
Monto total

Ver detalle
Declaración de habilidad
Declarar inadmisible

EMPRESA DE MENOR TAMAÑO

MCS INGENIERIA & CONSTRUCCION SPA
77.679.299-3

FABRICACIÓN E INSTALACIÓN DE REJA METALICA SE ADJUNTA DETALLE

VIGENCIA: 05-11-2026

$ 464.100
Monto total

Ver detalle
Declaración de habilidad
Declarar inadmisible

EMPRESA DE MENOR TAMAÑO

Mantroz Limitada
76.371.021-1

Se adjunta cotización según EETT Adjuntas. Contacto: Francisco Javier Manríquez L. Cel: +56935846190. mantrozconstrucciones@gmail.com

VIGENCIA: 05-11-2026

$ 466.188
Monto total

Ver detalle
Declaración de habilidad
Declarar inadmisible

EMPRESA DE MENOR TAMAÑO

ALT-PAZ INGENIERÍA Y CONSTRUCCIÓN SPA
78.478.329-4

Se adjunta cotización según lo solicitado. Contacto: Gabriela Villagrán P. Cel: +56954398487.

VIGENCIA: 05-11-2026

$ 482.288
Monto total

Ver detalle
Declaración de habilidad
Declarar inadmisible

EMPRESA DE MENOR TAMAÑO

MAURICIO ROBERTO ORELLANA DÍAZ
[redacted]

TRABAJO DE ACUERDOA LO SOLICITADO .FONO 942954164. GARANTIA DE 12 MESES.

VIGENCIA: 05-11-2026

$ 654.500
Monto total

Ver detalle
Declaración de habilidad
Declarar inadmisible

EMPRESA DE MENOR TAMAÑO

PILARES DEL FUTURO SPA
78.370.387-4

FABRICACIÓN E INSTALACIÓN DE REJA METALICA 6 meses de garantia

VIGENCIA: 05-11-2026

$ 714.000
Monto total

Cotización N° 01710

Fecha : 06-10-2026

MCS Ingeniería & Construcción Spa

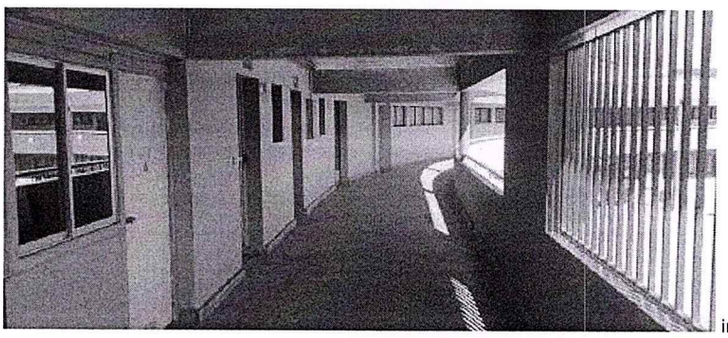

imagen referencial

Descripción: construcción e instalación de reja protección segundo piso liceo Municipal Requínoa. 2.79mts* 216mts reja divisoria protección área, considera reja apertura fijación en muro, pomeles de apertura. habilitación de reja exterior sala de arte patio exterior, modificación de reja en doble apertura para facilitar apertura de entrada y salida de sala al patio exterior. Se incluye en este ítem todos los materiales, Incluye pintura esmalte, herramientas y mano de obra necesaria para su correcta ejecución y funcionamiento. limpieza de todas las obras.

Valor total Neto: $390.000 + IVA. Garantía de los productos 6 meses. Plazo entrega máximo 72 horas una vez aceptada O.C.

Datos contacto:

Edison Orellana G
+56941188097
orellana.edison@gmail.com

Datos Transferencia:

MCS Ingeniería & Construcción Spa
77.679.299-3
Banco Santander
Cuenta Corriente N° 8945665-7

3664-210-COT26

MUNICIPALIDAD DE
REQUÍNOA

MEMO N°: 1345 /

FECHA: 02.10.2026

DE: **JEFE DEPARTAMENTO EDUCACIÓN MUNICIPAL, REQUINOA**

A: **SRA. ERIKA DURAN VALDIVIA**
JEFA DE FINANZAS DEPARTAMENTO DE EDUCACIÓN MUNICIPAL

RUEGO A UD. REALIZAR COMPRA AGIL, A TRAVES DEL PORTAL MERCADO PUBLICO:

ESTABLECIMIENTO	:	LICEO REQUINOA
FINANCIAMIENTO	:	RECURSOS MANTENIMIENTO
PROVEEDOR	:	
RUT	:	
POR	:	FABRICACION E INSTALACION REJA METALICA
MONTO	:	
CUENTA PRESUPUESTARIA	:	_____
PEDIDO	:	_____
N° COTIZACION	:	_____
N° OBLIGACION	:	_____

MUNICIPALIDAD DE REQUINOA
JEFE FINANZAS PERSONAL

MUNICIPALIDAD DE REQUINOA
DEPARTAMENTO DE EDUCACIÓN
JEFE

LUIS GARCIA PAVEZ
JEFE
DEPARTAMENTO EDUCACION

DAEM REQUINOA

I. MUNICIPALIDAD DE REQUINOA
DEPTO. DE EDUCACION MUNICIPAL
LICEO REQUINOA

ORD. Nº __365-B
ANT. : No hay
MAT. : compra ágil

REQUINOA, 01 de octubre de 2026

A : SR. LUIS OSVALDO GARCÍA PAVEZ
JEFE DEPARTAMENTO DE EDUCACIÓN MUNICIPAL

DE : SR. JUAN JOSÉ TORRES COFRÉ
DIRECTOR (S)

AT : Sra., Erika Durán Valdivia
Habilitado de Finanzas, DAEM

1.Junto con saludar cordialmente, solicito a usted gestionar una Compra Ágil, con financiamiento de Mantención, para la fabricación e instalación de una reja metálica de protección en el pasillo del segundo piso y la modificación de la reja de acceso a la sala de Artes Visuales del Liceo Requínoa.

2.Los trabajos consideran la fabricación e instalación de una reja divisoria con hoja abatible, la modificación de la reja existente para convertirla en doble hoja, aplicación de pintura esmalte azul institucional, provisión de materiales, mano de obra especializada, fijaciones, terminaciones y limpieza del área intervenida.

3.Lo anterior, con el propósito de mejorar la seguridad, el acceso y la circulación de estudiantes y funcionarios del establecimiento.

4. El monto estimado para la ejecución de los trabajos asciende a la suma de $**550.000** (quinientos cincuenta mil pesos), IVA incluido

5. Se adjunta solicitud con las especificaciones técnicas correspondientes

6. Sin otro particular, y agradeciendo su atención, saluda atentamente a usted.

I. MUNICIPALIDAD DE REQUINOA
JEFE FINANZAS PERSONAL DAEM

LICEO REQUÍNOA DIRECCIÓN

JUAN JOSÉ TORRES COFRÉ
DIRECTOR (S)
LICEO REQUINOA

I. MUNICIPALIDAD DE REQUINOA
DEPARTAMENTO DE EDUCACIÓN
CORRESPONDENCIA RECIBIDA
FECHA 01/10/2026
FOLIO 22735 LINEA 18

JJTC//jee
DISTRIBUCION:
- Citado
- c/c Archivo

LICEO REQUÍNOA
Acceso Principal: Pablo Rubio #501
Acceso E. Básica: Gabriela Mistral s/n
www.lpr.cl
Liceo Requinoa
liceo_requinoa_oficial
E. Media: 72 2553071
E. Básica: 72 2551888
liceo@liceorequinoa.cl

SOLICITUD DE COMPRA ÁGIL, FABRICACIÓN E INSTALACIÓN DE REJA DE PROTECCIÓN EN SALA DE ARTES VISUALES Y PASILLO DE SEGUNDO PISO.

Se requiere contratar el servicio de fabricación, modificación e instalación de estructuras metálicas, con financiamiento MANTENCION, de acuerdo con las siguientes especificaciones:

1. Fabricación e instalación de una reja de protección metálica divisoria en el segundo piso del Liceo de Requínoa, de aproximadamente 2,79 metros de ancho por 2,16 metros de alto.
   La estructura deberá considerar:
   - Fabricación de reja metálica, sistema de apertura mediante hoja abatible, fijación segura de la estructura al muro existente, instalación de pomeles, que permita una apertura y cierre adecuados.
   - Todos los elementos necesarios para asegurar la estabilidad, resistencia y correcto funcionamiento de la estructura.

2. Modificación de la reja existente correspondiente al acceso de la sala de Artes Visuales hacia el patio exterior, actualmente de una hoja, transformándola en una reja de doble hoja, para facilitar y mejorar el acceso, apertura y circulación de estudiantes y funcionarios entre la sala de Artes Visuales y el patio exterior.

   - Los trabajos deberán considerar los ajustes, cortes, soldaduras, instalación de elementos de apertura y demás intervenciones necesarias para garantizar el correcto funcionamiento de la estructura.

Además, el servicio deberá contemplar:

- Aplicación de pintura esmalte de color azul institucional en todas las estructuras metálicas intervenidas.
- Mano de obra especializada para la fabricación, modificación, instalación, soldadura, ajustes y terminaciones de las estructuras.
- Provisión de todos los materiales, accesorios, fijaciones y elementos necesarios para la correcta ejecución de los trabajos.
- Verificación del correcto funcionamiento de las hojas, sistemas de apertura y cierre.
- La estructura instalada deberá quedar firme, estable y correctamente fijada a los elementos existentes.
- Limpieza del área de trabajo y retiro de escombros, materiales y residuos generados durante la ejecución, dejando los espacios completamente habilitados para su utilización.
- Los trabajos deberán ejecutarse conforme a las normas de seguridad vigentes, procurando en todo momento la seguridad de estudiantes, funcionarios y demás usuarios del establecimiento.

Requínoa, 28 de septiembre 2026

LICEO REQUÍNOA
DIRECCIÓN

Juan José Torres Cofré
Director Liceo Requínoa

MUNICIPALIDAD DE
REQUÍNOA

N°280

FECHA: Octubre 14 del 2026

CERTIFICADO DE DISPONIBILIDAD PRESUPUESTARIA

Mediante el presente, certifico que la I. Municipalidad de Requínoa cuenta con el presupuesto vigente aprobado por el Concejo Municipal en sesión ordinaria N°38 de fecha 11 de Diciembre del 2025 según consta en certificado N°210 del 11 de Diciembre del 2025 y Decreto Alcaldicio N°3417 del 19 de Diciembre del 2025; para el financiamiento de los bienes y/o servicios indicados en el Presupuesto del Departamento de Educación año 2026.

CENTRO DE COSTO	Liceo Requinoa
CODIGO CUENTA	215.22.06.001
DESCRIPCION	Mantenimiento y Reparación de Edificaciones
PRESUPUESTO VIGENTE 2026	$ 111.900.000
OBLIGACION	$ 65.260.559
SALDO PRESUPUESTARIO	$ 46.639.441
MONTO SOLICITADO	$ 464.100
NUEVO SALDO PRESUPUESTARIO	$ 46.175.341

Se extiende el presente certificado para compra de Mantenimiento y Reparación de Edificaciones
El presente certificado tiene una validez de 30 días desde fecha de emisión.

Este certificado no acredita flujo de caja.

EDV/trr

I. MUNICIPALIDAD DE REQUINOA
JEFE FINANZAS PERSONAL DAEM

ERIKA DURÁN VALDIVIA
JEFA FINANZAS