MUNICIPALIDAD DE
REQUÍNOA

N°: 2835

MARTES 20 OCTUBRE DE 2026

DECRETO ALCALDICIO
APRUEBASE CANCELACIÓN ESTADO DE PAGO N°2.
OBRA QUE INDICA

REQUINOA

Esta Alcaldía decretó hoy lo siguiente:

V I S T O S :

Las facultades que me confiere la Ley Nº 18.695 de 1988, Orgánica Constitucional de Municipalidades, Texto Refundido coordinado y sistematizado, fijado por el D.F.L. Nº 1 del Ministerio del Interior año 2006.

La Ley 21.634 Moderniza la Ley N° 19.886 y otras leyes, para mejorar la calidad del gasto público, aumentar los estándares de probidad y transparencia e introducir principios de economía circular en las compras del estado y su reglamento vigente.

Decreto 661/2024 del Ministerio de Hacienda que aprueba el Reglamento de la Ley 19.886 especificando y detallando las normas legales para la gestión tanto de compradores como de proveedores que venden sus productos y servicios a los organismos públicos.

El Decreto Alcaldicio Nº 2136 de fecha 13.08.2018 que aprueba Manual de Licitaciones, Contrataciones y Adquisiciones.

Lo dispuesto en la Ley N° 19.880 sobre procedimientos administrativos.

CONSIDERANDO:

La Resolución Exenta N°9604 de fecha 23.12.2025, de la Subsecretaría de Desarrollo Regional y Administrativo, que aprueba Proyecto **"REPOSICIÓN DE VEREDAS POBLACIÓN PARAGUAY, COMUNADE REQUINOA"**, por un monto de **$143.421.361.-**

El Decreto Alcaldicio N°825 de fecha 30.03.2026, que declara desierto el proceso de Licitación Pública **ID3656-45-LP26**, denominada **"REPOSICIÓN DE VEREDAS POBLACIÓN PARAGUAY, COMUNA DE REQUÍNOA"**, conforme a lo dispuesto en el artículo 62 del Decreto N°661, que aprueba el reglamento que moderniza la Ley N°19.886 de Bases sobre Contratos Administrativos de Suministro y Prestación de Servicios, en atención a que las ofertas presentadas han sido declaradas inadmisibles, de acuerdo con lo establecido en el artículo 59 del mismo cuerpo normativo.

El Decreto Alcaldicio Nº 840 de fecha 01.04.2026, que autoriza inicio al segundo proceso de Licitación Pública en el Portal www.MercadoPúblico.cl, correspondiente a la obra **"REPOSICIÓN DE VEREDAS POBLACIÓN PARAGUAY, COMUNA DE REQUINOA".** Aprueba Bases Administrativas Generales, Bases Administrativas Especiales, Planimetría, Especificaciones Técnicas y Formatos y designa comisión evaluadora de ofertas a la Srta. Elisa Herrera Vergara, Constructor Civil de Secpla, el Sr. Franco Illesca Castro, Arquitecto de Secpla y la Srta. Pilar Gutiérrez Caro, Ingeniero Constructor de la Dirección de Obras Municipales, o quienes los subroguen.

El Decreto Alcaldicio N°1502 de fecha 01.06.2026, que autoriza Licitación Pública **ID-3656-88-LP26**. Adjudica contratación de la obra denominada **"REPOSICIÓN DE VEREDAS POBLACIÓN PARAGUAY, COMUNA DE REQUINOA"**, al oferente **INGENIERIA, ARQUITECTURA Y CONSTRUCCION ALBURA LIMITADA (UTP), Rut: 77.947.259-0**, por un monto de **$131.527.543**.- IVA incluido, en un plazo máximo de 105 días corridos. Aprueba suscripción de contrato y designa Inspector Técnico de Obras (ITO) al profesional de la Dirección de Obras Municipales, el Sr. Víctor Martínez González.

MABQ

URL Verificación: https://intranet.requinoa.cl/verificarDocumento/PPsMuckm1TXKv1a
Este documento ha sido firmado electrónicamente de acuerdo con la Ley Nº 19.799.

El Decreto Alcaldicio N°1694 de fecha 18.06.2026, que Aprueba el contrato de fecha 16.06.2026, suscrito entre la Municipalidad de Requínoa y el contratista **INGENIERIA, ARQUITECTURA Y CONSTRUCCION ALBURA LIMITADA (UTP)**, Rut: **77.947.259-0**, para la ejecución de la obra **"REPOSICIÓN DE VEREDAS POBLACIÓN PARAGUAY, COMUNA DE REQUINOA",** por un monto de **$131.527.543**.- IVA incluido, en un plazo máximo de ejecución de 105 días corridos. Autoriza la emisión de Orden de Compras en el Portal Mercado Publico.cl. Imputa el gasto a la cuenta 215-31-02-004-230-000 PMU REPOSICIÓN VEREDAS POBLACIÓN PARAGUAY SERVICIOS COMUNITARIOS / PROYECTOS MUNICIPALES.

El Decreto Alcaldicio N°1834 de fecha 06.07.2026, que Aprueba acta de entrega de terreno de fecha 23.06.2026, correspondiente a la Obra **"REPOSICIÓN DE VEREDAS POBLACIÓN PARAGUAY, COMUNA DE REQUINOA" ID-3656-88-LP26**, Adjudicado a los Sres. **INGENIERIA, ARQUITECTURA Y CONSTRUCCION ALBURA LIMITADA (UTP)**, Rut: **77.947.259-0**, Representante Legal el Sr. Felipe Andrés Pereira Becerra Rut: [redacted] la fecha de los trabajos serán a contar del miércoles 24.06.2026 y tendrá una duración de 105 días corridos, vale decir hasta el 06.10.2026.

El Decreto Alcaldicio N°1857 de fecha 08.07.2026, que Aprueba suspensión de plazos de ejecución de la obra **"REPOSICIÓN DE VEREDAS POBLACIÓN PARAGUAY, COMUNA DE REQUINOA" ID-3656-88-LP26.** Adjudicado a los Sres. **INGENIERIA, ARQUITECTURA Y CONSTRUCCION ALBURA LIMITADA (UTP)**, Rut: **77.947.259-0.** A contar del día 26.06.2026, esto debido al ingreso de al ingreso de boleta de garantía y la dictación de la resolución administrativa que autoriza la ejecución de las obras de pavimentación de SERVIU Región de O´Higgins, por lo anteriormente expuesto y de acuerdo a lo establecido y conforme al punto 12 de las BAE, "se podrá suspender los plazos para tramitar permisos en servicios tales como: Solicitar autorización y/o resolución con algún organismo Público Externo y/o privado".

El Decreto Alcaldicio N° 1951 de fecha 23.07.2026, que Aprueba activación de plazos de ejecución de la obra **"REPOSICIÓN DE VEREDAS POBLACIÓN PARAGUAY, COMUNA DE REQUINOA" ID-3656-88-LP26.** Adjudicado a los Sres. **INGENIERIA, ARQUITECTURA Y CONSTRUCCION ALBURA LIMITADA (UTP)**, Rut: **77.947.259-0.** A contar del día 21.07.2026, esto debido a que se obtuvo aprobación de permiso de rotura y reposición de pavimentos SERVIU O´Higgins N° 61/26 de fecha 20/07/2026, el cual autoriza la ejecución de las obras del proyecto denominado **"REPOSICIÓN DE VEREDAS POBLACIÓN PARAGUAY, COMUNA DE REQUÍNOA"**. Quedando como nueva fecha de término el 25/06/2026. Quedando como nueva fecha de término el 31.10.2026.

El Decreto Alcaldicio N° 2524 de fecha 16.09.2026, que Aprueba el Estado de pago N°1 equivalente a un total de $ 31.429.728 (treinta y un millones cuatrocientos veintinueve mil setecientos veintiocho pesos), a los cuales se aplica retención del 10% del contrato equivalente a $ 3.142.973, resultando un monto líquido a cancelar de $ 28.286.755 (veintiocho millones doscientos ochenta y seis mil setecientos cincuenta y cinco pesos IVA incluido). Correspondiente a la obra **"REPOSICIÓN DE VEREDAS POBLACIÓN PARAGUAY, COMUNA DE REQUINOA" ID-3656-88-LP26.** Adjudicado a los Sres. **INGENIERIA, ARQUITECTURA Y CONSTRUCCION ALBURA LIMITADA (UTP)**, Rut: **77.947.259-0.** Se imputa el gasto a la cuenta 215-31-02-004-230-000 PMU REPOSICIÓN VEREDAS POBLACIÓN PARAGUAY SERVICIOS COMUNITARIOS / PROYECTOS MUNICIPALES.

El Decreto Alcaldicio N° 2769 de fecha 14.10.2026, que Aprueba aumento de plazos de ejecución del proyecto denominado **"REPOSICIÓN DE VEREDAS POBLACIÓN PARAGUAY, COMUNA DE REQUINOA" ID-3656-88-LP26**, Adjudicado al Sr. Felipe Andrés Pereira Becerra Rut: [redacted] a contar del día 01 de Noviembre de 2026 hasta el día 20 de

MABQ

URL Verificación: https://intranet.requinoa.cl/verificarDocumento/PPsMuckm1TXKv1a
Este documento ha sido firmado electrónicamente de acuerdo con la Ley Nº 19.799.

MUNICIPALIDAD DE
REQUÍNOA

Noviembre de 2026, esto de acuerdo a lo establecido en el Artículo N°52 de las Bases Administrativas Generales. El plazo de ejecución del proyecto está estipulado por contrato hasta el día 31 de Octubre de 2026.

El Memo N° 474 de fecha 19.10.2026, de DOM, mediante el cual remite el estado de pago N°2, correspondiente a la obra denominada **"REPOSICIÓN DE VEREDAS POBLACIÓN PARAGUAY, COMUNA DE REQUINOA" ID-3656-88-LP26.** Adjudicado a los Sres. **INGENIERIA, ARQUITECTURA Y CONSTRUCCION ALBURA LIMITADA (UTP)**, Rut: **77.947.259-0,** equivalente a un total de $ 31.525.837 (treinta y un millones quinientos veinticinco mil ochocientos treinta y siete pesos), a los cuales se aplica retención del 10% del contrato equivalente a $ 3.152.584, resultando un monto líquido a cancelar de $ 28.373.253 (veintiocho millones trescientos setenta y tres mil doscientos cincuenta y tres pesos) IVA incluido. El avance acumulado al presente Estado de Pago corresponde a un 47,86%.

El decreto Alcaldicio N° 3337 de fecha 15.12.2025, que aprueba presupuesto municipal año 2026.

D E C R E T O :

APRUEBASE el Estado de pago N°2 equivalente a un total de $ 31.525.837 (treinta y un millones quinientos veinticinco mil ochocientos treinta y siete pesos), a los cuales se aplica retención del 10% del contrato equivalente a $ 3.152.584, resultando un monto líquido a cancelar de $ 28.373.253 (veintiocho millones trescientos setenta y tres mil doscientos cincuenta y tres pesos) IVA incluido. Correspondiente a la obra **"REPOSICIÓN DE VEREDAS POBLACIÓN PARAGUAY, COMUNA DE REQUINOA" ID-3656-88-LP26.** Adjudicado a los Sres. **INGENIERIA, ARQUITECTURA Y CONSTRUCCION ALBURA LIMITADA (UTP)**, Rut: **77.947.259-0.**

IMPUTESE el gasto a la cuenta 215-31-02-004-230-000 PMU REPOSICIÓN VEREDAS POBLACIÓN PARAGUAY SERVICIOS COMUNITARIOS / PROYECTOS MUNICIPALES.

ANOTESE, COMUNIQUESE Y ARCHIVESE.

DISTRIBUCIÓN:
Secretaría Municipal
Secpla
DAF
Dir. Obras Municipales

MABQ

Firmado electrónicamente
WALDO VALDIVIA MONTECINOS
Alcalde

Firmado electrónicamente
LEYLA GONZÁLEZ ESPINOZA
Secretaria Municipal

URL Verificación: https://intranet.requinoa.cl/verificarDocumento/PPsMuckm1TXKv1a
Este documento ha sido firmado electrónicamente de acuerdo con la Ley Nº 19.799.

3 EGRESO DEVENGADO

COMPROBANTE: 6169 **FECHA:** 20/10/2026

R.U.T.: 77947259-0 **NOMBRE:** INGENIERIA, ARQUITECTURA Y CONSTRUCCION ALBURA LIM

DEPARTAMENTO: SECPLAN **CENTRO DE COSTO:** GENERAL

TIPO DOC.: FACTURA ELECTRONICA **N° DOCUMENTO:** 50

GLOSA: E.P. N° 2 POR PROYECTO "REPOSICION DE VEREDAS POBLACION PARAGUAY". CERT. DISPONIBILIDAD N°509. ORDEN DE COMPRA N°3656-349-SE26.

BANCO: 38509019964 FONDOS EXTERNOS **N° CHEQUE:** 0 **FECHA CHEQUE:**

DECRETO PAGO: **N° EGRESO:** 0

DETALLE DEL COMPROBANTE			
CODIGO CUENTA	**DESCRIPCION**	**D E B E**	**H A B E R**
215-31-02-004-230-000	PMU REPOSICION VEREDAS POBLACION PARAGUAY (F.EXT.)	0	28,373,253
161-02-04-000-000-000	OBRAS CIVILES	28,373,253	0
	TOTAL:	**28,373,253**	**28,373,253**

Obligación	Fecha	Código Cuenta	Valor	Documento	Presupuesto	Obligaciones	Saldos Pres.
4812	16/09/2026	215-31-02-004-230-000	131,527,543	1694	143,422,000	0	11,894,457

N° Obl.	Código Cuenta	Area Gestión	Programa	SubPrograma	Monto
4812	215-31-02-004-230-000	SERVICIOS COMUNITARIOS	PROYECTOS MUNICIPALES	PROYECTOS MUNICIPALES	28,373,253

PREPARADO POR | JEFE CONTABILIDAD | D.A.F. | CONTROL

REQUINOA
AREA : MUNICIPAL

Fecha: 20/10/2026
Hora: 11:13:17

OBLIGACION

Comprobante: 4812 Fecha: 16/09/2026 Resolución:

Rut: 77947259-0 Nombre: INGENIERIA, ARQUITECTURA Y CONSTRUCCION ALBURA LIM

Tipo Doc.: DECRETO ALCALDICIO N° Documento: 1694 Departamento: SECPLAN

Banco: 38509019964 FONDOS EXTERNOS Centro de Costo: GENERAL

Glosa: POR PROYECTO "REPOSICION DE VEREDAS POBLACION PARAGUAY". CERT. DISPONIBILIDAD N°509. ORDEN DE COMPRA N°3656-349-SE26.

Listado de Cuentas

Código Cuenta	Descripción	Monto	Presupuesto	Obligaciones	Saldo Presup.
215-31-02-004-230-000	PMU REPOSICION VEREDAS	131,527,543	143,422,000	0	11,894,457
	TOTAL:	**131,527,543**			

Código Cuenta	Area Gestión	Programa	Sub Programa	Monto	Pres. Vigente	Obl. Acumulada	Saldo
215-31-02-004-230-000	(2) SERVICIOS COMUNITARIOS	(22) PROYECTOS MUNICIPALES	(1) PROYECTOS MUNICIPALES	131,527,543	143,422,000	131,527,543	11,894,457

PREPARADO POR | JEFE CONTABILIDAD | D.A.F. | CONTROL

ILUSTRE MUNICIPALIDAD DE REQUINOA
Dirección de Administración y Finanzas
Contabilidad y Presupuesto

Decreto N° **4348**

REQUINOA , 20 de Octubre de 2026

Vistos:

Decreto

Páguese a: INGENIERIA, ARQUITECTURA Y CONSTRUCCION ALBURA LIM Rut 77947259-0

La Cantidad de 28,373,253 VEINTIOCHO MILLONES TRESCIENTOS SETENTA Y TRES MIL DOSCIENTOS CINCUENTA Y TRES PESOS

Correspondiente a: PAGO E.P. N° 2 POR PROYECTO "REPOSICION DE VEREDAS POBLACION PARAGUAY". CERT. DISPONIBILIDAD N°509. ORDEN DE COMPRA N°3656-349-SE26.*CEDIDO A FACTORING SECURITY S.A.-TRANSFER*

Documento	Número	Fecha	Monto
FACTURA ELECTRONICA	50	13/10/2026	28,373,253

COMPROBANTE DEVENGAMIENTO:

Código Cuenta	Detalle	Debe	Haber
161-02-04-000-000-000	OBRAS CIVILES	28,373,253	
215-31-02-004-230-000	PMU REPOSICION VEREDAS POBLACION PARAGUAY (F.EXT.)		28,373,253
	Totales	28,373,253	28,373,253

COMPROBANTE DE EGRESO: ASIENTO N° ..... FECHA .....

EGRESO N° ..... FECHA ..... CHEQUE N° ..... $ .....

Código Cuenta	Detalle	Debe	Haber
111-02-04-000-000-000	38509019964 FONDOS EXTERNOS MUNIC.REQUINOA		28,373,253
215-31-02-004-230-000	PMU REPOSICION VEREDAS POBLACION PARAGUAY (F.EXT.)	28,373,253	
	Totales	28,373,253	28,373,253

FECHA DE PAGO _____ DE _____ DE _____

Cesar Reyes

De: Victor Martinez <victor.martinez@requinoa.cl>
Enviado el: lunes, 19 de octubre de 2026 14:30
Para: cesarreyes@requinoa.cl
Asunto: RV: ESTADO DE PAGO N°2, REPOSCION DE VEREDAS POBLACION PARAGUAY

Víctor Martínez González
Apoyo Profesional
Dirección de Obras Municipales (DOM)
Municipalidad de Requínoa
Teléfono: 722 976287 (anexo 225)
Email: victor.martinez@requinoa.cl - www.requinoa.cl

De: Victor Martinez [mailto:victor.martinez@requinoa.cl]
Enviado el: martes, 13 de octubre de 2026 15:35
Para: 'CONSTRUCTORA ALBURA'
Asunto: RE: ESTADO DE PAGO N°2, REPOSCION DE VEREDAS POBLACION PARAGUAY

Buenas tardes
Se revisa estado de pago, se encuentra correcta la información, se da el V°B para que emita factura e ingrese el EE.PP en triplicado, tal como se indica en las BAE del proyecto:

La solicitud de pago deberá acompañar los siguientes documentos y en triplicado:

i. Carta solicitud.
ii. Nómina de los trabajadores que prestaron servicios en la obra.
iii. Carátula de Estado de pago.
iv. Estado de avance de Obra por ítem y en porcentaje.
v. Informe de las intervenciones realizadas en el período de duración del Contrato.
vi. Factura a nombre de la Municipalidad.
vii. Certificación de materiales según requerimientos (ITO).
viii. Certificado de Cumplimiento de Obligaciones Laborales y Previsionales (F30-1).
ix. Certificado de pagos de cotizaciones previsionales.
x. Certificado de Antecedentes Laborales y Previsionales (F30).
xi. Entrega de Set de Fotografías digitales y CD, en dos copias, que muestren el avance de la secuenci de las distintas fases de la construcción de las obras, para respaldar rendición a SECPLA y Obras.

Las Facturas se emitirán una vez revisado y aprobado el Estado de Pago por parte de la Inspecci Técnica.
La empresa al momento de emitir la factura, debe enviarla el mismo día a la Unidad Técnica encargada fiscalizar las obras, con copia a: sandraramirez@requinoa.cl.

Las facturas se extenderán a nombre de la I. Municipalidad de Requínoa, Rut Nº 69.081.300-9, con domicili en Requínoa, Calle Comercio Nº 121, giro Fiscal.

Atentamente

Víctor Martínez González
Apoyo Profesional
Dirección de Obras Municipales (DOM)
Municipalidad de Requínoa
Teléfono: 722 976287 (anexo 225)
Email: victor.martinez@requinoa.cl - www.requinoa.cl

De: CONSTRUCTORA ALBURA [mailto:constructora.albura.d@gmail.com]
Enviado el: martes, 13 de octubre de 2026 8:15
Para: Victor Martinez
Asunto: Re: ESTADO DE PAGO N°2, REPOSCION DE VEREDAS POBLACION PARAGUAY

Estimado Victor,

Junto con saludar, envío Estado de Pago N°2 con las modificaciones solicitadas.

https://drive.google.com/drive/folders/1E143Udki7K64O3CZtRQNZdkJ83FLSyad?usp=drive_link

Saludos Cordiales

Felipe Pereira

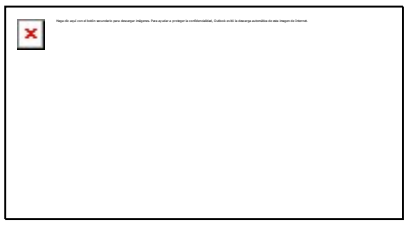

Parque Industrial Lote A2 Local B. San Fernando.
Contacto +56 981784066 / +56 995752265

El vie, 9 oct 2026 a la(s) 11:32 a.m., Victor Martinez (victor.martinez@requinoa.cl) escribió:

> Buenos días
>
> Se revisa lo adjunto, se solicita modificar lo conversado vía telefónica.
>
> Saludos

Víctor Martínez González
Apoyo Profesional
Dirección de Obras Municipales (DOM)
Municipalidad de Requínoa
Teléfono: 722 976287 (anexo 225)
Email: victor.martinez@requinoa.cl - www.requinoa.cl

De: CONSTRUCTORA ALBURA [mailto:constructora.albura.d@gmail.com]
Enviado el: martes, 6 de octubre de 2026 11:19
Para: Victor Martinez
Asunto: ESTADO DE PAGO N°2, REPOSCION DE VEREDAS POBLACION PARAGUAY

Estimado Victor,

Junto con saludar, envío enlace con la documentación correspondiente al Estado de Pago N°2 "Reposición de Veredas Población Paraguay" para su Revisión.

https://drive.google.com/drive/folders/1E143Udki7K64O3CZtRQNZdkJ83FLSyad?usp=sharing

Quedo atento.

Saludos Cordiales

Felipe Pereira

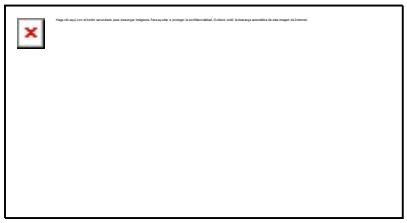

Parque Industrial Lote A2 Local B. San Fernando.

Contacto +56 981784066 / +56 995752265

INFORME DE INTERVENCIONES REALIZADAS

DIA	FECHA	INTERVENCIONES REALIZADAS
1	21.07.2025	LLUVIAS
2	22.07.2026	SE REALIZA LA INSTALACION DEL LETRERO DE OBRA
3	23.07.2026	SE RECIBE MATERIALES Y SE REALIZA INSTALACION DE FAENA
4	24.07.2026	SE TRAZA Y SE RATIFICAN NIVELES TOPOGRAFICOS PARA INTERVENCION DE LA VEREDA SE DETERMINA LA PARTIDA EN PASAJE GUARANI
5	27.07.2026	LLUVIAS
6	28.07.2026	LLUVIAS
7	29.07.2026	SE INICIA DEMOLICION EN SECTOR PASAJE GUARANI
8	30.07.2026	SE REALIZA DEMOLICION EN SECTOR PASAJE GUARANI Y PABLO RUBIO ENTRE PSJ ASUNCION Y PSJ GUARANI LADO ORIENTE
9	31.07.2026	LLUVIAS
10	03.08.2026	LLUVIAS
11	04.08.2026	SE REALIZA DEMOLICION EN SECTOR PABLO RUBIO ENTRE ASUNCION Y GABRIELA MISTRAL LADO PONIENTE
12	05.08.2026	SE SIGUE CON LA DEMOLICION EN SECTOR PABLO RUBIO ENTRE ASUNCION Y GABRIELA MISTRAL LADO PONIENTE
13	06.08.2026	SE REALIZA COMPACTACION , INSTALACION DE MOLDAJES Y BASE ESTABILIZADA SECTOR PABLO RUBIO ENTRE ASUNCION Y GABRIELA MISTRAL LADO PONIENTE
14	07.08.2026	SE REALIZA LA COLOCACION DE HORMIGON EN SECTOR DE PABLO RUBIO ENTRE ASUNCION Y GABRIELA MISTRAL LADO PONIENTE.
15	10.08.2026	SE REALIZAN LOS CORTES Y SE INSTALA MOLDAJES SECTOR ESQUINA PABLO RUBIO CON GABRIELA MISTRAL LADO PONIENTE
16	11.08.2026	SE REALIZA COMPACTACION , INSTALACION DE MOLDAJES Y BASE ESTABILIZADA SECTOR PABLO RUBIO ESQUINA GABRIELA MISTRAL LADO PONIENTE, PASAJE GUARANI Y PABLO RUBIO ENTRE PASAJE GUARANI Y PASAJE ASUNCION LADO ORIENTE
17	12.08.2026	SE REALIZA LA COLOCACION DE HORMIGON EN SECTOR DE PABLO RUBIO ESQUINA GABRIELA MISTRAL LADO PONIENTE , PASAJE GUARANI Y PABLO RUBIO ENTRE PSJ ASUNCION Y PASAJE GUARANI LADO ORIENTE
18	13.08.2026	SE REALIZAN LOS CORTES Y SE INSTALA MOLDAJES SECTOR ESQUINA PABLO RUBIO CON GABRIELA MISTRAL
19	14.08.2026	SE REALIZA DEMOLICION EN SECTOR PABLO RUBIO ENTRE ASUNCION Y GABRIELA MISTRAL LADO PONIENTE
20	17.08.2026	SE REALIZA COMPACTACION , INSTALACION DE MOLDAJES Y BASE ESTABILIZADA SECTOR PABLO RUBIO ESQUINA PSJ ASUNCION LADO PONIENTE
21	18.08.2026	SE REALIZA LA COLOCACION DE HORMIGON EN SECTOR DE PABLO RUBIO ESQUINA PSJ ASUNCION LADO PONIENTE
22	19.08.2026	SE REALIZA COMPACTACION , INSTALACION DE MOLDAJES Y BASE ESTABILIZADA SECTOR PABLO RUBIO ESQUINA PSJ JUAQUIN CONTRERAS LADO PONIENTE Y PASAJE GUARANI ENTRADAS VEHICULAR
23	20.08.2026	SE REALIZA LA COLOCACION DE HORMIGON EN SECTOR DE PABLO RUBIO ESQUINA PSJ JUAQUIN CONTRERAS LADO PONIENTE Y PASAJE GUARANI
24	21.08.2026	SE REALIZAN LOS CORTES Y SE INSTALA MOLDAJES Y BASE ESTABILIZADA SECTOR PABLO RUBIO ESQUINA PSJ JUAQUIN CONTRERAS LADO PONIENTE
25	24.08.2026	SE REALIZA LA COLOCACION DE HORMIGON EN SECTOR DE PABLO RUBIO ESQUINA JUAQUIN CONTRERAS LADO PONIENTE
26	25.08.2026	LLUVIAS
27	26.08.2026	LLUVIAS
28	27.08.2026	SE REALIZA DEMOLICION EN SECTOR PABLO RUBIO ENTRE ASUNCION Y GABRIELA MISTRAL LADO ORIENTE
29	28.08.2026	SE REALIZA COMPACTACION , INSTALACION DE MOLDAJES Y BASE ESTABILIZADA SECTOR PABLO RUBIO ENTRE ASUNCION Y GABRIELA MISTRAL LADO ORIENTE
30	31.08.2026	SE REALIZA LA COLOCACION DE HORMIGON EN SECTOR DE PABLO RUBIO ESQUINA JUAQUIN CONTRERAS LADO PONIENTE
31	01.09.2026	SE REALIZA LA COLOCACION DE HORMIGON EN SECTOR DE PABLO RUBIO ENTRE ASUNCION Y GABRIELA MISTRAL LADO PONIENTE.
32	02.09.2026	SE REALIZA CORTES DE HORMIGON Y LIMPIEZA EN SECTOR PABLO RUBIO ENTRE ASUNCION Y GABRIELA MISTRAL LADO PONIENTE
33	03.09.2026	SE REALIZA RETIRO DE ESCOMBROS Y INSTALACION DE PALMETAS MINVU EN SECTOR PABLO RUBIO ENTRE ASUNCION Y GABRIELA MISTRAL
34	04.09.2026	SE REALIZA DEMOLICION EN SECTOR GABRIELA MISTRAL ENTRE PABLO RUBIO Y PSJ PARANA
35	07.09.2026	SE REALIZA DEMOLICION Y RETIRO DE ESCOMBROS EN SECTOR GABRIELA MISTRAL ENTRE PABLO RUBIO Y PSJ PARANA
36	08.09.2026	SE REALIZA COMPACTACION , INSTALACION DE MOLDAJES Y BASE ESTABILIZADA SECTOR GABRIELA MISTRAL ENTRE PABLO RUBIO Y PSJ PARANA
37	09.09.2026	SE REALIZA COMPACTACION , INSTALACION DE MOLDAJES Y BASE ESTABILIZADA SECTOR GABRIELA MISTRAL ENTRE PABLO RUBIO Y PSJ PARANA
38	10.09.2026	SE REALIZA LA COLOCACION DE HORMIGON EN CALLE GABRIELA MISTRAL ESQUINA PABLO RUBIO LADO NORTE HASTA MITAD DE CUADRA

39	11.09.2026	LLUVIAS
40	14.09.2026	SE REALIZA LA COLOCACION DE HORMIGON EN CALLE GABRIELA MISTRAL HASTA PSJ PARANA
41	15.09.2026	SE REALIZA LA COLOCACION DE HORMIGON EN CALLE GABRIELA MISTRAL ENTRE PSJ OSCAR CASTRO Y CALLE CAUPOLICAN
42	16.09.2026	SE REALIZA LIMPIEZA EN SECTOR GABRIELA MISTRAL Y SE RETIRAN ESCOMBROS , SE REALIZA LIMPIEZA GENERAL EN OBRA DEBIDO A LAS FIESTAS PROXIMAS Y FERIADOS DEDIBO A LA GRAN CONCURRECIA VEHICULAR
43	17.09.2026	PRODUCTO DE FIESTAS PATRIAS Y ALTO FLUJO Y CONGESTION SE DESPEJASN LAS AREAS DE TRABAJO
44	21.09.2026	SE REALIZA DEMOLICION EN SECTOR PSJ OSCAR CASTRO ESQUINA GABRIELA MISTRAL HASTA MITAD DE PSJ
45	22.09.2026	SE REALIZA DEMOLICION EN SECTOR PSJ OSCAR Y RETIRO DE ESCOMBROS
46	23.09.2026	SE REALIZA DEMOLICION EN SECTOR PSJ OSCAR CASTRO MITAD DE PSJ HASTA ESQUINA PSJ JUAQUIN CONTRERAS
47	24.09.2026	SE REALIZA COMPACTACION , INSTALACION DE MOLDAJES Y BASE ESTABILIZADA SECTOR PSJ OSCAR CASTRO ESQUINA GABRIELA MISTRAL HASTA MITAD DE PSJ
48	25.09.2026	SE REALIZA LA COLOCACION DE HORMIGON EN SECTOR PSJ OSCAR CASTRO ESQUINA GABRIELA MISTRAL HASTA MITAD DEL TRAMO
49	28.09.2026	LLUVIAS
50	29.09.2026	SE REALIZAN LOS CORTES Y SE INSTALA PALMETAS PODOTACTIL Y MOLDAJES SECTOR PSJ OSCAR CASTRO
51	30.09.2026	SE REALIZA COMPACTACION , INSTALACION DE MOLDAJES Y BASE ESTABILIZADA SECTOR PSJ OSCAR CASTRO MITAD DEL TRAMO HASTA PASAJE JUAQUIN CONTRERAS.
52	01.10.2026	SE REALIZA LA COLOCACION DE HORMIGON EN SECTOR PSJ OSCAR CASTRO MITAD DEL TRAMO HASTA PASAJE JUAQUIN CONTRERAS
53	02.10.2026	LLUVIAS
54	05.10.2026	SE REALIZA DEMOLICION EN SECTOR CALLE CAUPOLICAN ESQUINA GABRIELA MISTRAL LADO PONIENTE
55	06.10.2026	LLUVIAS

Documento Electrónico Recibido

FCA PAVIMENTOS Y REVESTIMIENTOS BUDNIK H

Giro: Fabricacion, Importacion
PDTE. KENNEDY 7600 PISO 1 Local 201 -202 - VITACURA

R.U.T.: 92.745.000-3

GUIA DE DESPACHO ELECTRONICA

Nº 285154

S.I.I.

SEÑOR(ES):	ING ARQUITECTURA Y CONSTRUCCION ALBURA LT
R.U.T.:	77.947.259-0
GIRO:	INGENIERIA
DIRECCION:	CALLE MANUEL MONTT
COMUNA	PICHILEMU CIUDAD: PICHILEMU
CONTACTO:	
Tipo Traslado:	Operacion Constituye Venta

Fecha Emision: 08 de Abril del 2025

Codigo	Descripcion	Cantidad	Precio	%Impto Adic.*	%Desc.	Valor
INT1-BFGQ00G	FRAGUE OCRE RUSTICO	150 KG	301			45.150
INT1-BB40G004A87	BMV GRIS/40x40/RVE.PUL./MINVU TACTIL 0 OCRE ARENA ARROZ	135 MT2	15.569			2.101.815

Timbre Electrónico SII
Verifique documento: www.sii.cl

MONTO NETO $	2.146.965
I.V.A. 19% $	407.923
IMPUESTO ADICIONAL $	0
TOTAL $	2.554.888

Polpaico

Hormigones Polpaico S.A.
Fabricación de Artículos de Hormigón, Cemento y Yeso
600 620 6200
Casa Matriz: Avda. El Bosque Norte 0177 Piso 5, Las Condes Santiago
Sucursal: PLANTA RANCAGUA, Longitudinal Norte 0227

R.U.T.: 76.084.154-4

GUIA DE DESPACHO ELECTRÓNICA

N°: 1208279

S.I.I. - SANTIAGO ORIENTE

Fecha	N°Pedido	Nro.Ticket	Sello	Entrega	Región	Planta
25-09-2026	361344	658511	476979		OHIGGINS	1R

Señor(es): INGENIERIA, ARQUITECTURA Y CONST
Dirección: PARQUE INDUSTRIAL LOTE A2 COLCHA
R.U.T.: 77947259-0
Codigo Cliente: 10180004
Ciudad:
Giro: Construccion Edificios

Obra: PAV REQUINOA - ALBURA
Dirección: C PABLO RUBIO S/N POBLACION PARAGUA
Comuna Obra:
Ciudad de Destino: RANCAGUA
Codigo Destinatario: 10198684

Sírvase recibir conforme lo siguiente de acuerdo a la Norma NCh 1934

Codigo del Producto	Descripción	Unidad	Cantidad	Precio Unitario
11005087	HORMIGON HF05.0(10)20/08	m3	7	98027

INSTRUCCIONES - COMENTARIOS:

FELIPE PEREIRA 995752265

HORA PEDIDA	HORA CARGA	SALIDA PLANTA	LLEGADA OBRA	INICIO DESCARGA	FIN DESCARGA	SALIDA OBRA	RETORNO PLANTA	LLEGADA PLANTA
10:40	10:03	10:18	10:37	10:50	11:32	11:45		12:08

CONTROL INTERNO

Patente: BHGW28
Camión N°: 4616-X
Chofer Sr.: QUEZADA PINO CESAR 76084154-4
Operador: LGALARCE
Transportista

AUTORIZACIÓN ADICIÓN DE AGUA U OTRO INSUMO

Adiciona Agua SI ◯ NO ◯

Nombre y Firma Op.Mixer

Nombre y Firma Cliente

MUESTRA N°

VÁLIDO SÓLO ACORDE A NORMAS

Ajuste de docilidad se realizará por única vez previo al inicio de la descarga, en un tiempo menor a 30 minutos desde la hora de llegada a obra y no superior a 90 minutos desde la hora de carga, cualquier adición de agua fuera de estos límites son responsabilidad de quien autoriza el ajuste de docilidad

Observaciones:

DEVOLUCION DE HORMIGON

NOMBRE

FIRMA

Cantidad M3

Estimado cliente, recuerde que todo hormigón devuelto tiene cobro ambiental de 1 UF por M3. Utilice todo el hormigón solicitado

Datos de Recepción

NOMBRE: Felipe Pereira
RUT: 17.287.216-6
FECHA: 25/09/2026.
RECINTO: Requinoa
FIRMA:

El acuse de recibo que se declara en este acto, de acuerdo a lo dispuesto en la letra b) del artículo 4° y la letra c) del artículo 5° de la ley 19983, acredita que la entrega de mercadería o servicio(s) prestado(s) ha(n) sido recibido(s)

Timbre Electrónico SII
Res. 0 del 2014 - Verifique documento : www.sii.cl

CEDIBLE CON SU FACTURA

Polpaico

Hormigones Polpaico S.A.
Fabricación de Artículos de Hormigón, Cemento y Yeso
600 620 6200
Casa Matriz: Avda. El Bosque Norte 0177 Piso 5, Las Condes Santiago
Sucursal: PLANTA RANCAGUA, Longitudinal Norte 0227

R.U.T.: 76.084.154-4

GUIA DE DESPACHO ELECTRÓNICA

N°: 1208271

S.I.I. - SANTIAGO ORIENTE

Fecha	N°Pedido	Nro.Ticket	Sello	Entrega	Región	Planta
25-09-2026	361344	658281	476931		OHIGGINS	1R

Señor(es):	INGENIERIA, ARQUITECTURA Y CONST	Obra:	PAV REQUINOA - ALBURA
Dirección:	PARQUE INDUSTRIAL LOTE A2 COLCHA	Dirección:	C PABLO RUBIO S/N POBLACION PARAGUA'
R.U.T.:	77947259-0	Comuna Obra:	
Codigo Cliente:	10180004	Ciudad de Destino:	RANCAGUA
Ciudad:		Codigo Destinatario:	10198684
Giro:	Construccion Edificios		

Sírvase recibir conforme lo siguiente de acuerdo a la Norma NCh 1934

Codigo del Producto	Descripción	Unidad	Cantidad	Precio Unitario
11005087	HORMIGON HF05.0(10)20/08	m3	7	98027

INSTRUCCIONES - COMENTARIOS:

FELIPE PEREIRA 995752265

HORA PEDIDA	HORA CARGA	SALIDA PLANTA	LLEGADA OBRA	INICIO DESCARGA	FIN DESCARGA	SALIDA OBRA	RETORNO PLANTA	LLEGADA PLANTA
9:00	8:28	849	910	915	952	1002	1003	

CONTROL INTERNO			AUTORIZACIÓN ADICIÓN DE AGUA U OTRO INSUMO	MUESTRA N°
Patente:	ZP3806		Adiciona Agua SI ◯ NO ◯	VÁLIDO SÓLO ACORDE A NORMAS
Camión N°:	1333-X			
Chofer Sr.:	OLMOS FERNANDO	76084154-4		Ajuste de docilidad se realizará por única vez previo al inicio de la descarga, en un tiempo menor a 30 minutos desde la hora de llegada a obra y no superior a 90 minutos desde la hora de carga, cualquier adición de agua fuera de estos límites son responsabilidad de quien autoriza el ajuste de docilidad
Operador:	LGALARCE			
Transportista			Nombre y Firma Op.Mixer / Nombre y Firma Cliente	

Observaciones:

DEVOLUCION DE HORMIGON

NOMBRE

FIRMA Cantidad M3

Estimado cliente, recuerde que todo hormigón devuelto tiene cobro ambiental de 1 UF por M3. Utilice todo el hormigón solicitado

Datos de Recepción

NOMBRE: FELIPE PEREIRA

RUT: 17.218721-6 FECHA: 27/09/2026

RECINTO: REQUINOA FIRMA:

El acuse de recibo que se declara en este acto, de acuerdo a lo dispuesto en la letra b) del artículo 4° y la letra c) del artículo 5° de la ley 19983, acredita que la entrega de mercadería o servicio(s) prestado(s) ha(n) sido recibido(s)

Timbre Electrónico SII
Res. 0 del 2014 - Verifique documento : www.sii.cl

CEDIBLE CON SU FACTURA

Polpaico

Hormigones Polpaico S.A.
Fabricación de Artículos de Hormigón, Cemento y Yeso
600 620 6200
Casa Matriz: Avda. El Bosque Norte 0177 Piso 5, Las Condes Santiago
Sucursal: PLANTA RANCAGUA, Longitudinal Norte 0227

R.U.T.: 76.084.154-4

GUIA DE DESPACHO ELECTRÓNICA

N°: 1208099

S.I.I. - SANTIAGO ORIENTE

Fecha	N°Pedido	Nro.Ticket	Sello	Entrega	Región	Planta
15-09-2026	357766	651069	476757		OHIGGINS	1R

Señor(es):	INGENIERIA, ARQUITECTURA Y CONST	Obra:	PAV REQUINOA - ALBURA
Dirección:	PARQUE INDUSTRIAL LOTE A2 COLCHA	Dirección:	CALLE PABLO RUBIO S/N POBLACIONPARA
R.U.T.:	77947259-0	Comuna Obra:	
Codigo Cliente:	10180004	Ciudad de Destino:	RANCAGUA
Ciudad:		Codigo Destinatario:	10198684
Giro:	Construccion Edificios		

Sírvase recibir conforme lo siguiente de acuerdo a la Norma NCh 1934

Codigo del Producto	Descripción	Unidad	Cantidad	Precio Unitario
11005087	HORMIGON HF05.0(10)20/08	m3	8	98027

INSTRUCCIONES - COMENTARIOS:

FELIPE PEREIRA 995752265

HORA PEDIDA	HORA CARGA	SALIDA PLANTA	LLEGADA OBRA	INICIO DESCARGA	FIN DESCARGA	SALIDA OBRA	RETORNO PLANTA	LLEGADA PLANTA
13:30	12:50	1308	1329	1335	1416	1423	1421	

CONTROL INTERNO			AUTORIZACIÓN ADICIÓN DE AGUA U OTRO INSUMO	MUESTRA N°
Patente:	ZP3806		Adiciona Agua SI ◯ NO ◯	VÁLIDO SÓLO ACORDE A NORMAS
Camión N°:	1333-X			
Chofer Sr.:	OLMOS FERNANDO	76084154-4		Ajuste de docilidad se realizará por única vez previo al inicio de la descarga, en un tiempo menor a 30 minutos desde la hora de llegada a obra y no superior a 90 minutos desde la hora de carga, cualquier adición de agua fuera de estos límites son responsabilidad de quien autoriza el ajuste de docilidad
Operador:	LGALARCE			
Transportista			Nombre y Firma Op.Mixer / Nombre y Firma Cliente	

Observaciones:

DEVOLUCION DE HORMIGON

NOMBRE

FIRMA Cantidad M3

Estimado cliente, recuerde que todo hormigón devuelto tiene cobro ambiental de 1 UF por M3. Utilice todo el homrigón solicitado

Datos de Recepción

NOMBRE: FELIPE PEREIRA

RUT: 17.278.721-6 FECHA: 15/09/2026

RECINTO: Rancagua, FIRMA:

El acuse de recibo que se declara en este acto, de acuerdo a lo dispuesto en la letra b) del artículo 4° y la letra c) del artículo 5° de la ley 19983, acredita que la entrega de mercadería o servicio(s) prestado(s) ha(n) sido recibido(s).

CEDIBLE CON SU FACTURA

Timbre Electrónico SII
Res. 0 del 2014 - Verifique documento : www.sii.cl

Polpaico

Hormigones Polpaico S.A.
Fabricación de Artículos de Hormigón, Cemento y Yeso.
600 620 6200
Casa Matriz: Avda. El Bosque Norte 0177 Piso 5, Las Condes Santiago
Sucursal: PLANTA RANCAGUA, Longitudinal Norte 0227

R.U.T.: 76.084.154-4

GUIA DE DESPACHO ELECTRÓNICA

N°: 1208051

S.I.I. - SANTIAGO ORIENTE

Fecha	N°Pedido	Nro.Ticket	Sello	Entrega	Región	Planta
14-09-2026	357762	649249	476737		OHIGGINS	1R

Señor(es):	INGENIERIA, ARQUITECTURA Y CONST	Obra:	PAV REQUINOA - ALBURA
Dirección:	PARQUE INDUSTRIAL LOTE A2 COLCHA	Dirección:	CALLE PABLO RUBIO S/N POBLACIONPARA
R.U.T.:	77947259-0	Comuna Obra:	
Codigo Cliente:	10180004	Ciudad de Destino:	RANCAGUA
Ciudad:		Codigo Destinatario:	10198684
Giro:	Construccion Edificios		

Sírvase recibir conforme lo siguiente de acuerdo a la Norma NCh 1934

Codigo del Producto	Descripción	Unidad	Cantidad	Precio Unitario
1004798	HORMIGON GN20.0(10)20/08	m3	8	83732

INSTRUCCIONES - COMENTARIOS:

FABIAN ALBORNOZ 981784066

HORA PEDIDA	HORA CARGA	SALIDA PLANTA	LLEGADA OBRA	INICIO DESCARGA	FIN DESCARGA	SALIDA OBRA	RETORNO PLANTA	LLEGADA PLANTA
9:00	8:39	09:03	09:22	09:31	10:18		10:29	10:52

CONTROL INTERNO		AUTORIZACIÓN ADICIÓN DE AGUA U OTRO INSUMO	MUESTRA N°
Patente:	XH5083	Adiciona Agua SI ◯ NO ◯	VÁLIDO SÓLO ACORDE A NORMAS
Camión N°:	1134-X		
Chofer Sr.:	MANRIQUEZ BARRIA MA 76084154-4		
Operador:	LGALARCE		
Transportista		Nombre y Firma Op.Mixer / Nombre y Firma Cliente	Ajuste de docilidad se realizará por única vez previo al inicio de la descarga, en un tiempo menor a 30 minutos desde la hora de llegada a obra y no superior a 90 minutos desde la hora de carga, cualquier adición de agua fuera de estos límites son responsabilidad de quien autoriza el ajuste de docilidad

Observaciones:

DEVOLUCION DE HORMIGON

NOMBRE

FIRMA Cantidad M3

Estimado cliente, recuerde que todo hormigón devuelto tiene cobro ambiental de 1 UF por M3. Utilice todo el hormigón solicitado

Timbre Electrónico SII
Res. 0 del 2014 - Verifique documento : www.sii.cl

Datos de Recepción

NOMBRE: FELIPE PEREIRA

RUT: 17.258.721-6 FECHA: 14/09/2026

RECINTO: PLANTA RANCAGUA FIRMA:

El acuse de recibo que se declara en este acto, de acuerdo a lo dispuesto en la letra b) del artículo 4° y la letra c) del artículo 5° de la ley 19983, acredita que la entrega de mercadería o servicio(s) prestado(s) ha(n) sido recibido(s)

CEDIBLE CON SU FACTURA

Polpaico

Hormigones Polpaico S.A.
Fabricación de Artículos de Hormigón, Cemento y Yeso
600 620 6200
Casa Matriz: Avda. El Bosque Norte 0177 Piso 5, Las Condes Santiago
Sucursal: PLANTA RANCAGUA, Longitudinal Norte 0227

R.U.T.: 76.084.154-4

GUIA DE DESPACHO ELECTRÓNICA

N°: 1207986

S.I.I. - SANTIAGO ORIENTE

Fecha	N°Pedido	Nro.Ticket	Sello	Entrega	Región	Planta
10-09-2026	355102	646149	476641		OHIGGINS	1R

Señor(es):	INGENIERIA, ARQUITECTURA Y CONST	Obra:	PAV REQUINOA - ALBURA
Dirección:	PARQUE INDUSTRIAL LOTE A2 COLCHA	Dirección:	CALLLE PABLO RUBIO S/N POBLACIONPAR/
R.U.T.:	77947259-0	Comuna Obra:	
Codigo Cliente:	10180004	Ciudad de Destino:	RANCAGUA
Ciudad:		Codigo Destinatario:	10198684
Giro:	Construccion Edificios		

Sírvase recibir conforme lo siguiente de acuerdo a la Norma NCh 1934

Codigo del Producto	Descripción	Unidad	Cantidad	Precio Unitario
11005087	HORMIGON HF05.0(10)20/08	m3	7	98027
	INSTRUCCIONES - COMENTARIOS:			
	FABIAN ALBORNOZ 981784066			

HORA PEDIDA	HORA CARGA	SALIDA PLANTA	LLEGADA OBRA	INICIO DESCARGA	FIN DESCARGA	SALIDA OBRA	RETORNO PLANTA	LLEGADA PLANTA
9:07	8:40	08:55	09:19	09:25	10:27	10:28	10:38	

CONTROL INTERNO		AUTORIZACIÓN ADICIÓN DE AGUA U OTRO INSUMO	MUESTRA N°
Patente:	BSTF92	Adiciona Agua SI ◯ NO ◯	VÁLIDO SÓLO ACORDE A NORMAS
Camión N°:	4622-X		Ajuste de docilidad se realizará por única vez previo al inicio de la descarga, en un tiempo menor a 30 minutos desde la hora de llegada a obra y no superior a 90 minutos desde la hora de carga, cualquier adición de agua fuera de estos límites son responsabilidad de quien autoriza el ajuste de docilidad
Chofer Sr.:	SOTO BASCUNAN REIN/ 76084154-4		
Operador:	LGALARCE		
Transportista		Nombre y Firma Op.Mixer / Nombre y Firma Cliente	

Observaciones:

DEVOLUCION DE HORMIGON

NOMBRE

FIRMA Cantidad M3

Estimado cliente, recuerde que todo hormigón devuelto tiene cobro ambiental de 1 UF por M3. Utilice todo el hormigón solicitado

Datos de Recepción

NOMBRE:

RUT: 10.949.953-6 FECHA: 10.949.953-6

RECINTO: FIRMA:

Si acuse de recibo que se declara en este acto, de acuerdo a lo dispuesto en la letra b) del artículo 4° y la letra c) del artículo 5° de la ley 19983, acredita que la entrega de mercadería o servicio(s) prestado(s) ha(n) sido recibido(s)

Timbre Electrónico SII
Res. 0 del 2014 - Verifique documento : www.sii.cl

CEDIBLE CON SU FACTURA

Polpaico

Hormigones Polpaico S.A.
Fabricación de Artículos de Hormigón, Cemento y Yeso
600 620 6200
Casa Matriz: Avda. El Bosque Norte 0177 Piso 5, Las Condes Santiago
Sucursal: PLANTA RANCAGUA, Longitudinal Norte 0227

R.U.T.: 76.084.154-4

GUIA DE DESPACHO ELECTRÓNICA

N°: 1089995

S.I.I. - SANTIAGO ORIENTE

Fecha	N°Pedido	Nro.Ticket	Sello	Entrega	Región	Planta
01-09-2026	351379	636855	476386		OHIGGINS	1R

Señor(es):	INGENIERIA, ARQUITECTURA Y CONST	Obra:	PAV REQUINOA - ALBURA
Dirección:	PARQUE INDUSTRIAL LOTE A2 COLCHA	Dirección:	CALLE PABLO RUBIO REQUINOA
R.U.T.:	77947259-0	Comuna Obra:	
Codigo Cliente:	10180004	Ciudad de Destino:	RANCAGUA
Ciudad:		Codigo Destinatario:	10198684
Giro:	Construccion Edificios		

Sírvase recibir conforme lo siguiente de acuerdo a la Norma NCh 1934

Codigo del Producto	Descripción	Unidad	Cantidad	Precio Unitario
11004798	HORMIGON GN20.0(10)20/08	m3	7	83732
	INSTRUCCIONES - COMENTARIOS:			
	FABIAN ALBORNOZ 981784066			

HORA PEDIDA	HORA CARGA	SALIDA PLANTA	LLEGADA OBRA	INICIO DESCARGA	FIN DESCARGA	SALIDA OBRA	RETORNO PLANTA	LLEGADA PLANTA
12:30	11:46	1205	1233	1235	1355	1408		

CONTROL INTERNO	AUTORIZACIÓN ADICIÓN DE AGUA U OTRO INSUMO	MUESTRA N°
Patente: WH7915	Adiciona Agua SI ◯ NO ◯	VÁLIDO SÓLO ACORDE A NORMAS
Camión N°: 1135-X		Ajuste de docilidad se realizará por única vez previo al inicio de la descarga, en un tiempo menor a 30 minutos desde la hora de llegada a obra y no superior a 90 minutos desde la hora de carga, cualquier adición de agua fuera de estos límites son responsabilidad de quien autoriza el ajuste de docilidad
Chofer Sr.: RIQUELME MARCELO 76084154-4		
Operador: LGALARCE	Nombre y Firma Op.Mixer	Nombre y Firma Cliente
Transportista		

Observaciones:

DEVOLUCION DE HORMIGON

NOMBRE

FIRMA Cantidad .M3

Estimado cliente, recuerde que todo hormigón devuelto tiene cobro ambiental de 1 UF por M3. Utilice todo el homrigón solicitado

Datos de Recepción

NOMBRE: [illegible]

RUT: FECHA:

RECINTO: FIRMA

El acuse de recibo que se declara en este acto, de acuerdo a lo dispuesto en la letra b) del artículo 4° y la letra c) del artículo 5° de la ley 19983, acredita que la entrega de mercadería o servicio(s) prestado(s) ha(n) sido recibido(s).

Timbre Electrónico SII
Res. 0 del 2014 - Verifique documento : www.sii.cl

CEDIBLE CON SU FACTURA

Polpaico

Hormigones Polpaico S.A.
Fabricación de Artículos de Hormigón, Cemento y Yeso
600 620 6200
Casa Matriz: Avda. El Bosque Norte 0177 Piso 5, Las Condes Santiago
Sucursal: PLANTA RANCAGUA, Longitudinal Norte 0227

R.U.T.: 76.084.154-4

GUIA DE DESPACHO ELECTRÓNICA

N°: 1089979

S.I.I. - SANTIAGO ORIENTE

Fecha	N°Pedido	Nro.Ticket	Sello	Entrega	Región	Planta
01-09-2026	351372	636421	476439		OHIGGINS	1R

Señor(es):	INGENIERIA, ARQUITECTURA Y CONST	Obra:	PAV REQUINOA - ALBURA
Dirección:	PARQUE INDUSTRIAL LOTE A2 COLCHA	Dirección:	CALLE PABLO RUBIO REQUINOA
R.U.T.:	77947259-0	Comuna Obra:	
Codigo Cliente:	10180004	Ciudad de Destino:	RANCAGUA
Ciudad:		Codigo Destinatario:	10198684
Giro:	Construccion Edificios		

Sírvase recibir conforme lo siguiente de acuerdo a la Norma NCh 1934

Codigo del Producto	Descripción	Unidad	Cantidad	Precio Unitario
11005087	HORMIGON HF05.0(10)20/08	m3	7	98027

INSTRUCCIONES - COMENTARIOS:

FABIAN ALBORNOZ 981784066

HORA PEDIDA	HORA CARGA	SALIDA PLANTA	LLEGADA OBRA	INICIO DESCARGA	FIN DESCARGA	SALIDA OBRA	RETORNO PLANTA	LLEGADA PLANTA
9:00	8:20	08:43	09:07	09:17	10:16.		10:27	10:30

CONTROL INTERNO		AUTORIZACIÓN ADICIÓN DE AGUA U OTRO INSUMO	MUESTRA N°
Patente:	XH5083	Adiciona Agua SI ◯ NO ◯	VÁLIDO SÓLO ACORDE A NORMAS
Camión N°:	1134-X		Ajuste de docilidad se realizará por única vez previo al inicio de la descarga, en un tiempo menor a 30 minutos desde la hora de llegada a obra y no superior a 90 minutos desde la hora de carga, cualquier adición de agua fuera de estos límites son responsabilidad de quien autoriza el ajuste de docilidad
Chofer Sr.:	MANRIQUEZ BARRIA M 76084154-4		
Operador:	LGALARCE		
Transportista		Nombre y Firma Op.Mixer / Nombre y Firma Cliente	

Observaciones:

DEVOLUCION DE HORMIGON

NOMBRE

FIRMA Cantidad M3

Estimado cliente, recuerde que todo hormigón devuelto tiene cobro ambiental de 1 UF por M3. Utilice todo el hormigón solicitado

Timbre Electrónico SII
Res. 0 del 2014 - Verifique documento : www.sii.cl

Datos de Recepción

NOMBRE: FELIX REYES

RUT: 17.258.721-6 FECHA: 01/09/2026

RECINTO: Requinoa FIRMA:

El acuse de recibo que se declara en este acto, de acuerdo a lo dispuesto en la letra b) del artículo 4°, y la letra c) del artículo 5° de la ley 19983, acredita que la entrega de mercadería o servicio(s) prestado(s) ha(n) sido recibido(s).

CEDIBLE CON SU FACTURA

REGISTRO DE CALIDAD
Aréa Mecánica de Suelos
Método Nuclear para la determinación de la Densidad de Suelos
(Mét. 8.502.1 Dic. 2003 M.C. V.8)

Cód.: F-S-11
Fecha: 28/01/19
N° Edición: 00
Pág. 1 de 1

O.T.	241600	FECHA:	25.06.26	COD. DENSIMETRO:	122.01

Det. N°	Ubicación / lado / Kmp. / Sector	Capa N°	Prof. Controlada Cms.	Datos del Terreno			Ref. D.Min.	D.M.C.S. D. Max.	Comp. %
				D. C. H.	H %	D. C. S.			
1	Arena Relozada		15	2331	6,3	2193	/	2,24	97,9
	(Requinoa)								

Referencia N° OT	241946		

OBSERVACIONES:

	REGISTRO DE CALIDAD Aréa Mecánica de Suelos Método Nuclear para la determinación de la Densidad de Suelos (Mét. 8.502.1 Dic. 2003 M.C. V.8)	Cód.: F-S-11 Fecha: 28/01/19 N° Edición: 00 Pág. 1 de 1

O.T.	2495799	FECHA:	25 09 26	COD. DENSIMETRO:	122-01

Det. N°	Ubicación / lado / Km. / Sector	Capa N°	Prof. Controlada Cms.	Datos del Terreno			Ref. D.Min.	D.M.C.S. D. Max.	Comp. %
				D. C. H.	H %	D. C. S.			
1	Lecho anterior		15	2343	6,1	2200	/	2,24	98,2
	(Requinoa)								

Referencia N° OT	2411946		

OBSERVACIONES:

Nº de Informe: 244032/26
Fecha de Informe: 04/09/2026
Nº de OT: 242107

INFORME DE ENSAYO OFICIAL

Resolucion MINVU Nº 5806 del 30-10-2024

Correlativo de Obra Nº 1

RESISTENCIAS MECÁNICAS DEL HORMIGÓN
ENSAYO DE TRACCIÓN POR FLEXIÓN NCh 1038-2009

DATOS DEL CLIENTE			
Nombre	: Constructora Albura Ltda.		
Dirección	: Parque Industrial Lote A2 Local 2, San Fernando		
Contacto	: Fabian Albornoz	Teléfono	: ---------

DATOS DE LA OBRA	
Nombre de la obra	: Reposición de Veredas Población Paraguay, Comuna de Requínoa
Contratista	: Constructora Albura Ltda.
Dirección	: Población Paraguay S/N, Requínoa
Provincia / Región	: Provincia de Cachapoal, Región del Libertador Gral. Bernardo O'Higgins
Mandante	: Ilustre Municipalidad de Requínoa

N° Probetas	Identificación Muestra	Fecha		Edad (Días)	Densidad Apar. (Kg/m3)	Resist. Traccion por Flexion (MPa)
		Muestreo	Ensaye			Viga 15*53
P-1	242107	07/08/2026	14/08/2026	7	2420	4,10
P-2			04/09/2026	28	2410	5,75
P-3			04/09/2026	28	2420	5,70

ANTECEDENTE(S) DE LA(S) MUESTRA(S)

	Probeta 1	Probeta 2	Probeta 3			
1. Ancho promedio en la sección de rotura (mm)	150	150	150			
2. Altura media en la sección de rotura (mm)	150	150	150			
3. Luz de ensayo (mm)	450	450	450			
4. Carga máxima registrada (kN)	30,74	42,96	42,76			
5. Defectos exteriores en la probeta	NO	NO	NO			
5a. Rectificado	NO	NO	NO			
5b. Láminas para ajuste	NO	NO	NO			

NORMA(S) Y/O ESPECIFICACION(ES) DE ENSAYO(S)

1. EXTRACCIÓN DE MUESTRAS DEL HORMIGÓN FRESCO	: NCh 171-2008
2. DETERMINACIÓN DE LA DOCILIDAD - MÉTODO DEL ASENTAMIENTO DEL CONO DE ABRAMS.	: NCh 1019. Of2009
3. CONFECCIÓN EN OBRA Y CURADO DE PROBETAS PARA ENSAYOS DE COMPRESIÓN, TRACCIÓN POR FLEXIÓN Y POR HENDIMIENTO	: NCh 1017-2009
4. HORMIGÓN – REFRENTADO DE PROBETAS	: NCh 1172. Of2010
5. ENSAYO DE TRACCIÓN POR FLEXIÓN	: NCh 1038 - 2009

ANTECEDENTE(S) DE LA(S) MUESTRA(S)

1. Muestreado por	: Laboratorio Controlab
2. Muestra tomada por Laboratorista Sr.	: José Sánchez
3. Fecha de recepción	: 07/08/2026
4. Volumen de amasada de hormigón	: 8 m³
5. Elemento	: Acceso Vehicular
6. Grado del Hormigón	: HF-5,0(10)20-08
7. Lugar de Muestreo	: Calle Rubio frente N°86
8. Asentamiento del Cono de Abrams (Cms)	: 8,0
9. N° de guía de despacho (suministro externo)	: 1089480
10. Temperatura ambiente (C)	: 7,4
11. *Temperatura del hormigon (C)*	: *15,3*
12. Procedimiento de curado inicial	: Cubiertas con material impermeable y protegidas con arena.
13. Procedimiento de curado de probetas desmoldadas	: Sumergidas en agua saturada de cal, piscina a temperatura 23 +/- 2 °C
14. Condición aparente de humedad al momento del ensayo	: Húmeda, protejida con arpilleras mojadas
15. Observación relativa después de la rotura	: Rotura Normal
16. Lugar de Realización de Ensayo(s)	: Laboratorio Controlab

Controlab declara que los resultados de este informe se relacionan solamente con los ítems sometidos a ensayo.

Todos los Antecedentes de la(s) Muestra(s) ajenos a los métodos de ensayo descritos en este informe, fueron suministrados por el cliente y son de su responsabilidad. Laboratorio Controlab SpA no se hace responsable de cómo estos datos puedan afectar a la validez de los resultados.

Firmante: ROBERTO CACERES PALOMINO
Profesión: Constructor Civil
Jefe Área Mec. de Suelos y Hormigones

FIRMA AVANZADA

INFORME CON FIRMA ELECTRÓNICA AVANZADA CONTROLAB® LEY N°19.799

-Fin del Informe-

Prohibida la reproducción parcial de este informe sin previa autorización escrita de Laboratorio CONTROLAB

Para revisar la integridad del documento verifíquelo en informes.controlab.cl con el ID: 6a84bef2c6fc0

Nº de Informe: 244033/26
Fecha de Informe: 04/09/2026
Nº de OT: 242106

INFORME DE ENSAYO OFICIAL

Resolucion MINVU N° 5806 del 30-10-2024

Correlativo de Obra Nº 2

RESISTENCIAS MECÁNICAS DEL HORMIGÓN

ENSAYO A LA COMPRESIÓN DE PROBETAS CÚBICAS Y CILÍNDRICAS NCh 1037-2009

DATOS DEL CLIENTE			
Nombre	: Constructora Albura Ltda.		
Dirección	: Parque Industrial Lote A2 Local 2, San Fernando		
Contacto	: Fabian Albornoz	Teléfono	: ---------

DATOS DE LA OBRA	
Nombre de la obra	: Reposición de Veredas Población Paraguay, Comuna de Requínoa
Contratista	: Constructora Albura Ltda.
Dirección	: Población Paraguay S/N, Requínoa
Provincia / Región	: Provincia de Cachapoal, Región del Libertador Gral. Bernardo O'Higgins
Mandante	: Ilustre Municipalidad de Requínoa

Identificacion Muestra	Fecha		Nº Probetas	Edad (Días)	Dens. Aparente (Kg./m3)	Resistencia a la compresion (MPa)			Corrección
	Muestreo	Ensaye				Cilindro 15*30	(!)Cubo 15*15	(!)Cubo 20*20	(!)R28 días
M-242106	07/08/2026	14/08/2026	P-1	7	2440	27,3		32,3	
		04/09/2026	P-2	28	2430	40,0		45,0	
		04/09/2026	P-3	28	2430	40,2		45,2	

NORMA(S) Y/O ESPECIFICACION(ES) DE ENSAYO(S)

1. EXTRACCIÓN DE MUESTRAS DEL HORMIGÓN FRESCO : NCh 171 - 2008
2. DETERMINACIÓN DE LA DOCILIDAD - MÉTODO DEL ASENTAMIENTO DEL CONO DE ABRAMS. : NCh 1019. Of2009
3. CONFECCIÓN EN OBRA Y CURADO DE PROBETAS PARA ENSAYOS DE COMPRESIÓN, TRACCIÓN POR FLEXIÓN Y POR HENDIMIENTO : NCh 1017 - 2009
4. HORMIGON - REFRENTADO DE PROBETAS : NCh 1172. Of2010
5. ENSAYO A LA COMPRESIÓN DE PROBETAS CÚBICAS Y CILÍNDRICAS : NCh 1037- 2009

ANTECEDENTE(S) DE LA(S) MUESTRA(S)

1. Muestreado por	: Laboratorio Controlab		
2. Muestra tomada por Laboratorista Sr.	: José Sánchez		
3. Fecha de recepción	: 07/08/2026		
4. Elemento	: Acceso Vehicular		
5. Grado del Hormigón	: HF-5,0(10)20-08		
6. Lugar de Muestreo	: Calle Rubio frente N°86		
7. Asentamiento del Cono de Abrams (Cm)	: 8,0		
8. Temperatura Ambiente (C)	: 7,4		
9. Temperatura del hormigón (C)	: 15,3		
10. Sección de ensayo (mm2)	: P-1;17671	P-2;17671	P-3;17671
11. Carga máxima registrada (kN)	: P-1;482,1	P-2;705,9	P-3;709,4
12. Nº de guia de despacho (suministro externo)	: 1089480		
13. Defectos exteriores en la probeta	: Sin Observación.		
14. Procedimiento de curado inicial	: Cubiertas con material impermeable y protegidas con arena.		
15. Procedimiento de curado	: Sumergidas en agua saturada de cal, piscina a temp. 23 +/- 2 °C.		
16. Condición aparente de humedad al momento del ensayo	: Protegidas por arpilleras mojadas.		
17. Observación relativa después de la rotura	: Rotura Normal.		
18. Lugar de Realización de Ensayo(s)	: Laboratorio Controlab		

Controlab declara que los resultados de este informe se relacionan solamente con los ítems sometidos a ensayo.

(!) Actividad fuera del alcance de la acreditacion

Todos los Antecedentes de la(s) Muestra(s) ajenos a los métodos de ensayo descritos en este informe, fueron suministrados por el cliente y son de su responsabilidad. Laboratorio Controlab SpA no se hace responsable de cómo estos datos puedan afectar a la validez de los resultados.

FIRMA AVANZADA

Firmante: ROBERTO CACERES PALOMINO
Profesión: Constructor Civil
Jefe Área Mec. de Suelos y Hormigones

INFORME CON FIRMA ELECTRÓNICA AVANZADA CONTROLAB LEY N°19.799

-Fin del Informe-

Prohibida la reproducción parcial de este informe sin previa autorización escrita de Laboratorio CONTROLAB

Para revisar la integridad del documento verifíquelo en informes.controlab.cl con el ID: 6a84bf1a25ebe

Nº de Informe: 245553/26
Fecha de Informe: 23/09/2026
Nº de OT: 243989

INFORME DE ENSAYO OFICIAL

Resolucion MINVU N° 5806 del 30-10-2024

Correlativo de Obra Nº 9

DETERMINACIÓN IN-SITU DE LA DENSIDAD DE SUELOS MÉTODO NUCLEAR (MÉT. 8.502.1 DIC. 2003 M.C.V.8)

DATOS DEL CLIENTE

Nombre : **Constructora Albura Ltda.**
Dirección : **Parque Industrial Lote A2 Local 2, San Fernando**

DATOS DE LA OBRA

Nombre de la obra : **Reposición de Veredas Población Paraguay, Comuna de Requínoa**
Contratista : **Constructora Albura Ltda.**
Dirección : **Población Paraguay S/N, Requínoa**
Provincia / Región : **Provincia de Cachapoal, Región del Libertador Gral. Bernardo O'Higgins**
Mandante : **Ilustre Municipalidad de Requínoa**

Identificación de la(s) Muestra(s)		243989					
Control N°		*1*					
Profundidad Controlada		15cm					
Estructura		Base					
Capa		—					
Tipo de Material		Grueso Según USCS					
Ubicación del Control		Vereda Reforzada Grabriela Mistral Casa 80, Requinoa					
D.C.H. (g/cm3)		2,351					
Humedad (%)		7,0					
D.C.S. (g/cm3)		2,197					
D.M.C.S. (g/cm3)		2,24					
Densidad Relativa	**Máxima**						
	Mínima						
Compactación (%)		98					
Especificación (%)							

ANTECEDENTE(S) DE LA(S) MUESTRA(S)

1. Ensayado por : Laboratorio Controlab
2. Ensayo realizado por Laboratorista Sr. : **Mario Rojas**

3. Procedencia del Material	Áridos Guerrico					
4. Fecha de Ensaye	14/09/2026					

Nota(s): El valor obtenido de la D.M.C.S o Densidad Relativa, se encuentra en el Informe de referencia Laboratorio Controlab Nº244324

Todos los Antecedentes de la(s) Muestra(s) ajenos a los métodos de ensayo descritos en este informe, fueron suministrados por el cliente y son de su responsabilidad. Laboratorio Controlab SpA no se hace responsable de cómo estos datos puedan afectar a la validez de los resultados.

Firmante: ROBERTO CACERES PALOMINO
Profesión: Constructor Civil
Jefe Área Mec. de Suelos y Hormigones

INFORME CON FIRMA ELECTRÓNICA AVANZADA CONTROLAB LEY N°19.799

Para revisar la integridad del documento verifíquelo en informes.controlab.cl con el ID: 6ab428bb55c4c

Nº de Informe: 244992/26
Fecha de Informe: 10/09/2026
Nº de OT: 242621

INFORME DE ENSAYO OFICIAL

Resolucion MINVU Nº 5806 del 30-10-2024

Correlativo de Obra Nº 6

DETERMINACIÓN IN-SITU DE LA DENSIDAD DE SUELOS MÉTODO NUCLEAR (MÉT. 8.502.1 DIC. 2003 M.C.V.8)

DATOS DEL CLIENTE

Nombre	:	**Constructora Albura Ltda.**
Dirección	:	**Parque Industrial Lote A2 Local 2, San Fernando**

DATOS DE LA OBRA

Nombre de la obra	:	**Reposición de Veredas Población Paraguay, Comuna de Requínoa**
Contratista	:	**Constructora Albura Ltda.**
Dirección	:	**Población Paraguay S/N, Requínoa**
Provincia / Región	:	**Provincia de Cachapoal, Región del Libertador Gral. Bernardo O'Higgins**
Mandante	:	**Ilustre Municipalidad de Requínoa**

Identificación de la(s) Muestra(s)		242621					
Control Nº		1					
Profundidad Controlada		15cm					
Estructura		Base					
Capa		---					
Tipo de Material		Grueso Según USCS					
Ubicación del Control		Acceso Vehicular Unifamiliar Calle Pablo Rubio frente Casa 69, Requinoa					
D.C.H. (g/cm3)		2,384					
Humedad (%)		7,2					
D.C.S. (g/cm3)		2,224					
D.M.C.S. (g/cm3)		2,24					
Densidad Relativa	**Máxima**						
	Mínima						
Compactación (%)		99					
Especificación (%)							

ANTECEDENTE(S) DE LA(S) MUESTRA(S)

1. Ensayado por		: Laboratorio Controlab					
2. Ensayo realizado por Laboratorista Sr.		: **Mario Rojas**					
3. Procedencia del Material	Áridos Guerrico						
4. Fecha de Ensaye	18/08/2026						

Nota(s): El valor obtenido de la D.M.C.S o Densidad Relativa, se encuentra en el Informe de referencia Laboratorio Controlab Nº244324

Todos los Antecedentes de la(s) Muestra(s) ajenos a los métodos de ensayo descritos en este informe, fueron suministrados por el cliente y son de su responsabilidad. Laboratorio Controlab SpA no se hace responsable de cómo estos datos puedan afectar a la validez de los resultados.

Firmante: ROBERTO CACERES PALOMINO
Profesión: Constructor Civil
Jefe Área Mec. de Suelos y Hormigones

INFORME CONFORME ELECTRÓNICA AVANZADA CONTROLAB® LEY Nº19.799

Para revisar la integridad del documento verifíquelo en informes.controlab.cl con el ID: 6aa31479a742a

Nº de Informe: 245551/26
Fecha de Informe: 23/09/2026
Nº de OT: 243987

INFORME DE ENSAYO OFICIAL

Resolucion MINVU Nº 5806 del 30-10-2024

Correlativo de Obra Nº 7

DETERMINACIÓN IN-SITU DE LA DENSIDAD DE SUELOS MÉTODO NUCLEAR (MÉT. 8.502.1 DIC. 2003 M.C.V.8)

DATOS DEL CLIENTE

Nombre	: **Constructora Albura Ltda.**
Dirección	: **Parque Industrial Lote A2 Local 2, San Fernando**

DATOS DE LA OBRA

Nombre de la obra	: **Reposición de Veredas Población Paraguay, Comuna de Requínoa**
Contratista	: **Constructora Albura Ltda.**
Dirección	: **Población Paraguay S/N, Requínoa**
Provincia / Región	: **Provincia de Cachapoal, Región del Libertador Gral. Bernardo O'Higgins**
Mandante	: **Ilustre Municipalidad de Requínoa**

Identificación de la(s) Muestra(s)		243987					
Control Nº		1					
Profundidad Controlada		15cm					
Estructura		Base					
Capa		---					
Tipo de Material		Grueso Según USCS					
Ubicación del Control		Acceso Vehicular Gabriela Mistral Casa 82, Requinoa					
D.C.H. (g/cm3)		2,358					
Humedad (%)		7,2					
D.C.S. (g/cm3)		2,200					
D.M.C.S. (g/cm3)		2,24					
Densidad Relativa	**Máxima**						
	Mínima						
Compactación (%)		98					
Especificación (%)							

ANTECEDENTE(S) DE LA(S) MUESTRA(S)

1. Ensayado por	: Laboratorio Controlab					
2. Ensayo realizado por Laboratorista Sr.	: **Mario Rojas**					
3. Procedencia del Material	Áridos Guerrico					
4. Fecha de Ensaye	14/09/2026					

Nota(s): El valor obtenido de la D.M.C.S o Densidad Relativa, se encuentra en el Informe de referencia Laboratorio Controlab Nº244324

Todos los Antecedentes de la(s) Muestra(s) ajenos a los métodos de ensayo descritos en este informe, fueron suministrados por el cliente y son de su responsabilidad. Laboratorio Controlab SpA no se hace responsable de cómo estos datos puedan afectar a la validez de los resultados.

Firmante: ROBERTO CACERES PALOMINO
Profesión: Constructor Civil
Jefe Área Mec. de Suelos y Hormigones

INFORME CON FIRMA ELECTRÓNICA AVANZADA CONTROLAB® LEY N°19.799

Para revisar la integridad del documento verifíquelo en informes.controlab.cl con el ID: 6ab428919fa1b

Nº de Informe: 244324/26
Fecha de Informe: 25/08/2026
Nº de OT: 241946

INFORME DE ENSAYO OFICIAL

Resolucion MINVU N° 5806 del 30-10-2024

Correlativo de Obra Nº 3

DATOS DEL CLIENTE

Nombre	: **Constructora Albura Ltda.**		
Dirección	: **Parque Industrial Lote A2 Local 2, San Fernando**		
Contacto	: **Fabian Albornoz**	**Teléfono**	: ---------

DATOS DE LA OBRA

Nombre de la obra	: **Reposición de Veredas Población Paraguay, Comuna de Requínoa**
Contratista	: **Constructora Albura Ltda.**
Dirección	: ***Población Paraguay S/N, Requínoa***
Provincia / Región	: **Provincia de Cachapoal, Región del Libertador Gral. Bernardo O'Higgins**
Mandante	: **Ilustre Municipalidad de Requínoa**

DETERMINACIÓN DE LA GRANULOMETRÍA

Ref. Normativa: Método para determinar la granulometría Mét. 8.102.1 Dic. 2003 M.C.V.8

Fecha de Ensayo		11/08/2026			
Identificación de la(s) Muestra(s)		241946			
TAMICES		**% QUE PASA**	**% QUE PASA**	**% QUE PASA**	**Especificaciones**
(ASTM)	**(NCh)**				
6"	150 mm				
5"	120 mm				
4"	100 mm				
3"	80 mm				
2½ "	63 mm				
2"	50 mm				
1½"	40 mm	100			
1"	25 mm	76			
3/4"	20 mm	61			
3/8"	10 mm	40			
Nº 4	5 mm	32			
Nº 10	2,0 mm	23			
Nº 40	0,5 mm	12			
Nº 200	0,080 mm	3			

DETERMINACIÓN DEL LÍMITE LÍQUIDO

Ref. Normativa: Limites de consistencia - Parte 1: Determinación del limite liquido NCh1517/1.Of1979

Fecha de ensayo	12/08/2026			
Límite Líquido (%)	0			
Tipo de acanalador empleado (casa grande o ASTM)	ASTM			
Método de ensayo empleado (mecánico o puntual)	Mecánico			

DETERMINACIÓN DEL LÍMITE PLÁSTICO

Ref. Normativa: Límites de consistencia - Parte 2: Determinación del limite plástico NCh1517/2.Of1979

Fecha de ensayo	12/08/2026			
Límite Plástico (%)	0			
Indice de Plasticidad IP (%)	N/P			

DETERMINACIÓN RELACIÓN HUMEDAD/DENSIDAD

Ref. Normativa: Relaciones humedad/densidad - Parte 2: Métodos de compactación con pisón de 4,5 kg y 460 mm de caída NCh1534/II.Of1979

Fecha de ensayo	13/08/2026			
D.M.C.H. (Gr/Cm3)	2,41			
Humedad Óptima (%)	7.7			
D.M.C.S. (Gr/Cm3)	2.24			
Método de ensayo empleado (modificado A, B, C o D)	D			
Método C y D (% de material retenido en 20 mm)	39			
Material que pasa el tamiz 50 mm y retenido 20 mm	Se descarta			

DETERMINACIÓN DE LA CUBICIDAD DE PARTÍCULAS

Ref. Normativa: Método para determinar la cubicidad de las partículas Mét. 8.202.6 Jun. 2009 M.C.V.8

Fecha de ensayo	19/08/2026			
Chancado (%)	70			
Rodado (%)	30			
Laja (%)	0			

DETERMINACIÓN DE LA RESISTENCIA AL DESGASTE POR ABRASIÓN E IMPACTO – MÉTODO DE LA MAQUINA DE LOS ÁNGELES

Ref. Normativa: Determinación de la resistencia al desgaste por abrasión e impacto - Método de la Máquina de los Ángeles NCh1369-2010

Fecha de ensayo	19/08/2026			
Desgaste (%)	14			
Grado de Ensayo	4			

ANTECEDENTE(S) DE LA(S) MUESTRA(S)

1. Muestreado por	: **Laboratorio Controlab**		
2. Muestra tomada por Laboratorista Sr.	: **Mario Rojas**		
3. Procedencia de la Muestra	: **Áridos Guerrico**		
4. Lugar de Muestreo	: **Acopio Calle Pablo Rubio (Requinoa)**		
5. Fecha Muestreo	: **04/08/2026**		
6. Fecha Recepción	: **04/08/2026**		
7. Lugar de Realización de Ensayo(s)	: **Laboratorio Controlab**		

Nota(s): Muestra asociada a las estructuras de Base Granular y Sub Base.-

Controlab declara que los resultados de este informe se relacionan solamente con los ítems sometidos a ensayo.
Todos los Antecedentes de la(s) Muestra(s) ajenos a los métodos de ensayo descritos en este informe, fueron suministrados por el cliente y son de su responsabilidad.
Laboratorio Controlab SpA no se hace responsable de cómo estos datos puedan afectar a la validez de los resultados.

Firmante: ROBERTO CACERES PALOMINO
Profesión: Constructor Civil
Jefe Área Mec. de Suelos y Hormigones

INFORME CON FIRMA ELECTRÓNICA AVANZADA CONTROLAB® LEY N°19.799

Para revisar la integridad del documento verifíquelo en informes.controlab.cl con el ID: 6a8d9f38a7e68

Nº de Informe: 244324/26
Fecha de Informe: 25/08/2026
Nº de OT: 241946

INFORME DE ENSAYO OFICIAL

Resolucion MINVU N° 5806 del 30-10-2024

Correlativo de Obra Nº 3

DETERMINACIÓN DE LA RAZÓN DE SOPORTE (NCh 1852. Of81)
DETERMINACIÓN DE HUMEDAD (NCh 1515 Of 1979)

DATOS DEL CLIENTE			
Nombre	: **Constructora Albura Ltda.**		
Dirección	: **Parque Industrial Lote A2 Local 2, San Fernando**		
Contacto	: **Fabian Albornoz**	**Teléfono**	: ----------

DATOS DE LA OBRA	
Nombre de la obra	: **Reposición de Veredas Población Paraguay, Comuna de Requínoa**
Contratista	: **Constructora Albura Ltda.**
Dirección	: **Población Paraguay S/N, Requínoa**
Provincia / Región	: **Provincia de Cachapoal, Región del Libertador Gral. Bernardo O'Higgins**
Mandante	: **Ilustre Municipalidad de Requínoa**

Identificación de la(s) Muestra(s)	241946			Especificación
Razón de Soporte C.B.R. (%)				
Medido a 0.2" de penetración al 95% de D.M.C.S.	112			

ANTECEDENTES DE ENSAYO(S)

a) Método empleado para preparar y compactar la probeta				
(A,B ó C. NCh 1534/2.Of2008)		D		
b) Acondicionamiento de la Muestra				
Sumergida (Sí) ó No Sumergida (No)		Sí		
c) Densidad seca de la muestra				
c1) Antes de la inmersión (Gr/cm3)		2.24		
c2) Después de la inmersión (Gr/cm3)		2.23		
d) Humedad de la Muestra				
d1) Antes de la compactación (%)		7.7		
d2) Después de la compactación (%)		7.5		
d3) Capa superior de 25.4 mm después de la inmersión (%)		9.1		
d4) Promedio después de la inmersión (%)		8.9		
e) Expansión porcentaje de la altura inicial (%)	Molde 56 Golpes	0.00		
	Molde 25 Golpes	0.00		
	Molde 10 Golpes	0.00		
f) Sobrecarga (gr)		> 4540		

NORMA(S) Y/O ESPECIFICACION(ES) DE ENSAYO(S)

Determinación de la razón de soporte de suelos compactados en laboratorio : NCh1852.Of1981
Determinación de la humedad : NCh1515.Of1979

ANTECEDENTE(S) DE LA(S) MUESTRA(S)

1. Muestreado por	: Laboratorio Controlab		
2. Muestra tomada por Laboratorista Sr.	: Mario Rojas		
3. Procedencia de la Muestra	: Áridos Guerrico		
4. Lugar de Muestreo	: Acopio Calle Pablo Rubio (Requinoa)		
5. Fecha Muestreo	: 04/08/2026		
6. Fecha Recepción	: **04/08/2026**		
7. Fecha Inicio de Ensaye	: **14/08/2026**		
8. Fecha Término de Ensaye	: **18/08/2026**		
9. Lugar de Realización de Ensayo(s)	: Lab. Controlab		

Controlab declara que los resultados de este informe se relacionan solamente con los ítems sometidos a ensayo.

Nota(s): Muestra asociada a las estructuras de Base Granular y Sub Base.
Todos los Antecedentes de la(s) Muestra(s) ajenos a los métodos de ensayo descritos en este informe, fueron suministrados por el cliente y son de su responsabilidad. Laboratorio Controlab SpA no se hace responsable de cómo estos datos puedan afectar a la validez de los resultados.

Firmante: ROBERTO CACERES PALOMINO
Profesión: Constructor Civil
Jefe Área Mec. de Suelos y Hormigones

FIRMA ELECTRÓNICA AVANZADA
LEY N°19.799

-Fin del Informe-

Prohibida la reproducción parcial de este informe sin previa autorización escrita de Laboratorio CONTROLAB

Para revisar la integridad del documento verifíquelo en informes.controlab.cl con el ID: 6a8d9f38a7e68

CERTIFICADO DISPOSICION PARA RELLENO SANITARIO
DISPOSICION FINAL PARA ESCOMBROS Y RESIDUOS INERTES

En la ciudad de Rancagua 02/10/2026

Jaramillo Ulloa Servicios y Tecnología Limitada, RUT: 76.273.262-9, con dirección en Los Suspiros #3558, Parcela 37, Ruta H30, Camino Doñihue, Rancagua. Resolución Sanitaria N° 04360, de fecha 29/04/2015, modificación N° Folio 2006436613, de fecha 14/12/2020 y rectificación Resolución Exenta N° 5004 de fecha 21/12/2020, todas otorgadas por el SEREMI de Salud de la región del Libertador Bernardo O´Higgins, certifica que los residuos inertes han sido depositados en nuestro relleno sanitario para escombros.

GENERADOR DE RESIDUO.

Nombre:	*Ilustre Municipalidad de Requínoa.*
Rut:	*60.081.300-9*
Dirección:	*Comercio N° 121, Requinoa..*

ORIGEN DEL RESIDUO.

Obra:	*Reposición veredas en Población Paraguay, Requínoa.*
Dirección:	*Poblacion Paraguay, Requinoa.*
Cantidad:	*60 M³.*
Periodo:	*Octubre de 2026.*

EMPRESA TRANSPORTISTA.

Nombre:	*Ingenieria, Arquitectura y Construcción Albura Ltda.*
Rut:	*77.947.259-0*
Dirección:	*Parque Industrial Lote A2, San Fernando.*

VERIFICACIÓN DEL CERTIFICADO.

Numero de Certificado:	***738/2026***
N° de factura de servicio:	*Boletas de servicios.*
Código de verificación:	*7933125608*
N° de Copia:	*1 (JUST LTDA. no entrega copias digitales)*

Para verificar la validez del origen del certificado, contactar al correo karla.ahumada@justservicios.cl y/o gonzalo.herrera@justservicios.cl, entregando el código de verificación podrá comprobar que este certificado es verdadero y confirmar la información contenida en el documento.

GONZALO HERRERA P.
Gerente de Operaciones
JUST SERVICIOS

GONZALO HERRERA POBLETE.
GERENTE DE OPERACIONES.
JUST LIMITADA.

CERTIFICADO DISPOSICION PARA RELLENO SANITARIO DISPOSICION FINAL PARA ESCOMBROS Y RESIDUOS INERTES

En la ciudad de Rancagua 26/08/2026

Jaramillo Ulloa Servicios y Tecnología Limitada, RUT: 76.273.262-9, con dirección en Los Suspiros #3558, Parcela 37, Ruta H30, Camino Doñihue, Rancagua. Resolución Sanitaria N° 04360, de fecha 29/04/2015, modificación N° Folio 2006436613, de fecha 14/12/2020 y rectificación Resolución Exenta N° 5004 de fecha 21/12/2020, todas otorgadas por el SEREMI de Salud de la región del Libertador Bernardo O'Higgins, certifica que los residuos inertes han sido depositados en nuestro relleno sanitario para escombros.

GENERADOR DE RESIDUO.

Nombre:	*Ilustre Municipalidad de Requínoa.*
Rut:	*69.081.300-9*
Dirección:	*Comercio N° 121, Requinoa..*

ORIGEN DEL RESIDUO.

Obra:	*Reposición veredas en Población Paraguay, Requínoa.*
Dirección:	*Poblacion Paraguay, Requinoa.*
Cantidad:	*135 M³.*
Periodo:	*Agosto de 2026.*

EMPRESA TRANSPORTISTA.

Nombre:	*Ingenieria, Arquitectura y Construcción Albura Ltda.*
Rut:	*77.947.259-0*
Dirección:	*Parque Industrial Lote A2, San Fernando.*

VERIFICACIÓN DEL CERTIFICADO.

Numero de Certificado:	***617/2026***
N° de factura de servicio:	*Boletas de servicios.*
Código de verificación:	*5895354697*
N° de Copia:	*1 (JUST LTDA. no entrega copias digitales)*

Para verificar la validez del origen del certificado, contactar al correo karla.ahumada@justservicios.cl y/o gonzalo.herrera@justservicios.cl, entregando el código de verificación podrá comprobar que este certificado es verdadero y confirmar la información contenida en el documento.

GONZALO HERRERA P.
Gerente de Operaciones
JUST SERVICIOS

GONZALO HERRERA POBLETE.
GERENTE DE OPERACIONES.
JUST LIMITADA.

N°: 474

LUNES 19 OCTUBRE DE 2026

MUNICIPALIDAD DE
REQUÍNOA

MAT. : Lo que indica.

A: WALDO VALDIVIA MONTECINOS
ALCALDE

DE: MARIELA BERMUDEZ QUEZADA
DIRECTOR DE OBRAS MUNICIPALES

A través del presente, y en relación al proyecto denominado **"REPOSICIÓN DE VEREDAS POBLACIÓN PARAGUAY, COMUNA DE REQUÍNOA"** a cargo de los Sres. **INGENIERIA, ARQUITECTURA Y CONSTRUCCIÓN ALBURA LIMITADA (UTP) RUT: 77.947.259-0**, Representante Legal el Sr. **Felipe Andrés Pereira Becerra RUT:** [redacted], tengo a bien en remitir a Ud., los siguientes antecedentes para la cancelación del Estado de Pago N°02 equivalente a un total de $ 31.525.837 (treinta y un millones quinientos veinticinco mil ochocientos treinta y siete pesos), a los cuales se aplica retención del 10% del contrato equivalente a $ 3.152.584, resultando un monto líquido a cancelar de $ 28.373.253 (veintiocho millones trescientos setenta y tres mil doscientos cincuenta y tres pesos) IVA incluido. El avance acumulado al presente Estado de Pago corresponde a un 47,86% y viene con el visto bueno del Sr. Víctor Martínez González en calidad de ITO del proyecto.

Se adjuntan los siguientes antecedentes.

- Carta del contratista, solicitando cancelación.
- Nómina de trabajadores que prestaron servicio en obra.
- Carátula Estado de Pago.
- Estado de avance por ítem y porcentaje.
- Informe de intervenciones realizadas en el periodo de duración del contrato.
- Factura N° 50 de fecha 13 de Octubre de 2026, por un monto de $28.373.253 IVA incluido.
- Certificado de materialidad según requerimiento de ITO.
- Certificados de Cumplimiento de Obligaciones Laborales y Previsionales N° 2000/2026/19918858.
- Certificado de pagos de cotizaciones Previsionales, periodo de Agosto de 2026.
- Certificado de antecedentes laborales y previsionales del periodo de Agosto de 2026.
- Registro Fotográfico con avance de la obra.

Se adjunta correo electrónico del Inspector Técnico de Obras que da la conformidad al Estado de Pago N° 02, sin embargo, no suscribe Carátula ni Estado de Avance de fecha 14/10/2026, por encontrarse con licencia médica desde el 14/10/2026 hasta el 28/10/2026, ambas fechas inclusive.

Saludo atentamente.

MABQ

Firmado electrónicamente
MARIELA ALEJANDRA
BERMUDEZ QUEZADA
DIRECTOR DE OBRAS
MUNICIPALES

URL Verificación: https://intranet.requinoa.cl/verificarDocumento/IFUUArkqhh8RUih
Este documento ha sido firmado electrónicamente de acuerdo con la Ley Nº 19.799.

NOMINA DE TRABAJADORES AGOSTO 2026

RUT	TRABAJADOR
[redacted]	LUIS HUMBERTO PONCE ESPINOZA
	JOSE ENRIQUE CAROCA CATALAN
	ANGEL PATRICIO PONCE ESPINOZA
	JUAN MANUEL MUÑOZ ARAYA
	FABIAN OCTAVIO ALBORNOZ DINAMARCA

PLANILLA DE DECLARACION Y PAGO SIMULTANEO DE OBLIGACIONES PREVISIONALES

8X30HVAG2K - TKg1WC3amK - CHHZX8XPa7 - 8mgVMCLWZ4 - 1WKX21mh8K - G3AXPa8mW4 - CHYe1AXPa3 - 8mh0WEMhAK1

NÚMERO DE SERIE: 2017260800848484

IDENTIFICACION DEL ENTE PAGADOR

TIPO DE PAGO	Declaración y Pago	X	Declaración y No Pago		Pago Declaración Anterior		Pago Parcial de Declaración	
TIPO DE EMPLEADOR	Empleador General	X	Empleador Público		Entidad Pagadora de Subsidios			
	Trabajador Independiente		Empleador Casa Particular		Independiente TGR			

SECCIÓN A: Identificación del Ente Pagador

Razón Social o Nombre: INGENIERIA, ARQUITECTURA Y CONSTRUCCION ALBURA LIMITADA (REPOSICION VEREDAS POBLACION PARAGUAY)			
R.U.T: 77.947.259-0			
Dirección: PABLO RUBIO		N°: 0	Depto:
Comuna: REQUÍNOA	Ciudad: REQUINOA	Región: VI Región	
Teléfono: 995752265	Casilla:	Correo electrónico: constructora.albura.d@gmail.com	
Código Actividad Económica: 439000			
Nombre Repr. Legal: FELIPE ANDRES PEREIRA BECERRA			
R.U.T. Repr. Legal:17.258.721-6			
Nombre Caja Compensación: Los Andes			

RESUMEN DE DECLARACIÓN DE COTIZACIONES DE SALUD

TOTAL REMUNERACIÓN IMPONIBLE DECLARADA EN $	3.963.091

PERIODO DE REMUNERACIONES O GRATIFICACIÓN LEGAL

REMUNERACIÓN	GRATIFICACION LEGAL [ ]		RETROACTIVO [ ]	
Mes: 08 Año: 2026	Mes / Año DESDE	Mes / Año HASTA	Mes / Año DESDE	Mes / Año HASTA

Tasa de Cotización		7%	X	2.8%
Modalidad de Pago	X	Electrónico		Mixto

Esteban Segura R.
Gerente General

Pago Electrónico
10/09/2026 10:28 PM
PREVIRED

COTIZACIONES

Cotiz. Legal	+	110.967
Reajuste	+	0
Interés	+	0
Multas	+	0
SUB TOTAL FONASA	=	110.967
Compensación Asignación Familiar	-	0
MONTO PAGADO	=	110.967

N° de Afiliados	5
N° de Líneas de Detalles	6
N° Hojas Anexas	1

Planilla jurídicamente válida para cumplir con la exigencia contenida en el Artículo 31 DFL N°2 de 1967, ley orgánica de la Dirección del Trabajo (Ord. N° 3673/0181 del 4/10/2001)

CONSTRUCTORA
ALBURA
INGENIERIA, ARQUITECTURA & CONSTRUCCION

ORD. N° : **20 - 2026**

MAT. : Ingreso Estado de Pago N°2

Requinoa, 14 de octubre de 2026

A : **Sr. WALDO VALDIVIA MONTECINOS**
ALCALDE ILUSTRE MUNICIPALIDAD DE REQUINOA

AT : **Sr. VICTOR MARTINEZ GONZALEZ**
ITO ILUSTRE MUNICIPALIDAD DE REQUINOA

DE : **Sr. FELIPE PEREIRA BECERRA**
INGENIERIA, ARQUITECTURA Y CONSTRUCCION ALBURA LIMITADA.

Referente a la Licitación N°3656-88-LP26 "Reposición de Veredas Población Paraguay, comuna Requinoa".

Por la presente vengo a ingresar Estado de Pago N°2, correspondiente al contrato "Reposición de Veredas Población Paraguay, comuna Requinoa".

Se Adjunta la siguiente Documentación:

- Carta de Solicitud
- Nómina de Trabajadores.
- Caratula de Estado de Pago.
- Estado de Avance de Obra por Ítem.
- Informe de las Intervenciones Realizadas.
- Factura.
- Certificaciones de Materiales según requiriendo ITO
- Certificado de cumplimiento de obligaciones laborales y previsionales (F30-1).
- Certificado de pago de cotizaciones previsionales.
- Certificado de Antecedentes Laborales y Previsionales (F30).
- Set Fotográficos.

Saluda cordialmente.

Ingeniería, Arquitectura y Construcción
ALBURA LIMITADA
77.947.259-0

FELIPE PEREIRA BECERRA
Representante Legal
ING. ARQ. Y CONST. ALBURA LTDA.

I.MUNICIPALIDAD REQUINOA
DIRECCION DE OBRAS
Fecha: 15.10.26
Folio: 136
Línea: 777
CORRESPONDENCIA RECIBIDA

FPB/fpb
Parque Industrial Lote A-2 San Fernando, e-mail: constructora.albura.d@gmail.com

INGENIERIA, ARQUITECTURA Y
CONSTRUCCION ALBURA LIMITADA
Giro: INGENIERIA, ARQUITECTURA Y CONSTRUCTORA
PARQUE INDUSTRIAL LT A- 2- SAN FERNANDO
eMail : consultora.omega2021@gmail.com Telefono : TIPO DE VENTA: DEL GIRO

R.U.T.:77.947.259- 0

FACTURA ELECTRONICA

Nº50

S.I.I. - SAN FERNANDO

Fecha Emision: 13 de Octubre del 2026

SEÑOR(ES): I MUNICIPALIDAD DE REQUINOA
R.U.T.: 69.081.300- 9
GIRO: ACTIVIDADES DE LA ADMINISTRACION PUBLICA
DIRECCION: COMERCIO 121
COMUNA REQUINOA CIUDAD: REQUINOA
CONTACTO:
TIPO DE COMPRA: DEL GIRO

Codigo	Descripcion	Cantidad	Precio	%Impto Adic.*	%Desc.	Valor
-	ESTADO DE PAGO N°2 REPOSICION DE VEREDAS POBLACION PARAGUAY, COMUNA DE REQUINOA ID 3656-88-LP26	1	23.843.070			23.843.070

Referencias:
- Orden Compra N° 3656-349-SE26 del 2026-06-19

Forma de Pago:Crédito

MONTO NETO	$	23.843.070
I.V.A. 19%	$	4.530.183
IMPUESTO ADICIONAL	$	0
TOTAL	$	28.373.253

Timbre Electrónico SII
Res.99 de 2014 Verifique documento: www.sii.cl

INGENIERIA, ARQUITECTURA Y CONSTRUCCION ALBURA LIMITADA

Giro: INGENIERIA, ARQUITECTURA Y CONSTRUCTORA

PARQUE INDUSTRIAL LT A- 2- SAN FERNANDO

eMail : consultora.omega2021@gmail.com Telefono : TIPO DE VENTA: DEL GIRO

R.U.T.:77.947.259- 0

FACTURA ELECTRONICA

Nº50

S.I.I. - SAN FERNANDO

Fecha Emision: 13 de Octubre del 2026

SEÑOR(ES): I MUNICIPALIDAD DE REQUINOA
R.U.T.: 69.081.300- 9
GIRO: ACTIVIDADES DE LA ADMINISTRACION PUBLICA
DIRECCION: COMERCIO 121
COMUNA REQUINOA CIUDAD: REQUINOA
CONTACTO:
TIPO DE COMPRA: DEL GIRO

Codigo	Descripcion	Cantidad	Precio	%Impto Adic.*	%Desc.	Valor
-	ESTADO DE PAGO N°2 REPOSICION DE VEREDAS POBLACION PARAGUAY, COMUNA DE REQUINOA ID 3656-88-LP26	1	23.843.070			23.843.070

Referencias:

- Orden Compra N° 3656-349-SE26 del 2026-06-19

Forma de Pago:Crédito

MONTO NETO	$	23.843.070
I.V.A. 19%	$	4.530.183
IMPUESTO ADICIONAL	$	0
TOTAL	$	28.373.253

Timbre Electrónico SII

Res.99 de 2014 Verifique documento: www.sii.cl

Nombre: _____ RUT: _____ Fecha:_____ Recinto:_____ Firma_____

" El acuse de recibo que se declara en este acto, de acuerdo a lo dispuesto en la letra b) del Art. 4°, y la letra c) del Art. 5° de la Ley 19.983, acredita que la entrega de mercaderías o servicio(s) prestado(s) ha(n) sido recibido(s) "

CEDIBLE

GOBIERNO REGIONAL
REGIÓN DE O'HIGGINS

MUNICIPALIDAD DE
REQUÍNOA

CARATULA ESTADO DE PAGO

ESTADO DE PAGO	N°2
FECHA	14/10/2026
MONTO	**$ 31.525.837**
AVANCE FINANCIERO	47,86%
AVANCE FISICO	47,86%

NOMBRE PROYECTO: REPOSICION DE VEREDAS POBLACION PARAGUAY
CODIGO IDI (BIP):
ID LICITACIÓN: 3656-88-LP26
CONTRATISTA: INGENIERIA, ARQUITECTURA Y CONSTRUCCCION ALBURA LIMITADA

DECRETO ADJUDICACION: N° 1502 FECHA 01/06/2026
FECHA INICIO DE OBRA: 24/06/2026 PLAZO 105 DIAS CORRIDOS
MODIFICACION DE PLAZO DECRETO N° ____ DE ____ AUMENTO ____
FECHA TERMINO DE OBRA: 06/10/2026

SUSPENSIÓN DE PLAZO: DECRETO N° 1857 DE 03/07/2026
INICIO SUSPENSIÓN DE OBRA: 26/06/2026

ACTIVACIÓN DE PLAZO: DECRETO N° 1951 DE 23/07/2026
NUEVA FECHA TERMINO DE OBRA: 31/10/2026

MONTO CONTRATO INICIAL (IVA INCLUIDO) $ 131.527.543
MODIFICACION MONTO DECRETO N° ____ DE ____ AUMENTO ____

MONTO TOTAL CONTRATO (IVA INCLUIDO) **$ 131.527.543**

MONTO TOTAL DE LAS OBRAS EJECUTADAS HASTA LA FECHA INCLUIDO EL PRESENTE ESTADO DE PAGO	$ 62.955.565
VALOR PRESENTE ESTADO DE PAGO IVA INCLUIDO	**$ 31.525.837**
RETENCIONES	$ 3.152.584
MULTAS ESTADO DE PAGO	
LIQUIDO A PAGAR	**$ 28.373.253**

RESUMEN E.P.

N° ESTADO DE PAGO	*MONTO*	*MULTAS*	*RETENCIONES*	*$*
1	*$ 31.429.728*		*$ 3.142.973*	*$ 28.286.755*
2	*$ 31.525.837*		*$ 3.152.584*	*$ 28.373.253*
TOTAL	***$ 62.955.565***		***$ 6.295.557***	***$ 56.660.008***

Ingeniería, Arquitectura y Construccion
ALBURA LIMITADA
77.947.259-0

FIRMA Y NOMBRE CONTRATISTA

FIRMA , NOMBRE Y TIMBRE INSPECTOR TECNICO DE OBRA

DIRECTOR DE OBRAS MUNICIPALES

FORMATO N°3

PRESUPUESTO DETALLADO POR PARTIDA

	I. MUNICIPALIDAD DE REQUINOA
	CUBICACION Y PRESUPUESTO OFICIAL
ROYECTO:	**REPOSICION VEREDAS POBLACION PARAGUAY**
BICACIÓN:	POBLACION PARAGUAY
COMUNA:	REQUÍNOA

CUBICACIÓN Y PRESUPUESTO

ITEM	DESCRIPCIÓN	UNI	CANT.	PRECIO	TOTAL	ESTADO DE PAGO N°1			ESTADO DE PAGO N°2			ESTADO DE PAGO ACUMULADO		
						CANT	% AVANCE	E.DE P. N°1	CANT	% AVANCE	E.DE P. ACTUAL	CANT ACUM.	% AVANCE ACUM.	E.DE.P ACUMULADO
1	OBRAS PROVISIONALES Y TRABAJOS PREVIOS													
1.1	**OBRAS PROVISIONALES**													
1.1.1	Instalación de faena	uni	1,0	$ 2.400.000	$ 2.400.000		0%	$ -	0	0%	$ -	0	0%	$ -
1.1.2	Señalización provisoria	uni	1,0	$ 1.500.000	$ 1.500.000		0%	$ -	0	0%	$ -	0	0%	$ -
1.1.3	Letrero indicativo de obra	uni	1,0	$ 550.000	$ 550.000	1	100%	$ 550.000	0	0%	$ -	1	100%	$ 550.000
1.2	**OBRAS PRELIMINARES**													
1.2.1	Destronque	uni	7,0	$ 36.000	$ 252.000		0%	$ -	0	0%	$ -	0	0%	$ -
2	OBRAS DE CONSTRUCCIÍON DE ACERAS Y ACCESOS VEHICULRES													
2.1	**OBRAS DE PREPARACIÓN DE TERRENO**													
2.1.1	Demolición de aceras	m2	1790,00	$ 6.000	$ 10.740.000	520	29%	$ 3.120.000	520	29%	$ 3.120.000	1040	58%	$ 6.240.000
2.1.2	Excavaciones	m3	124,00	$ 25.000	$ 3.100.000	35	28%	$ 875.000	35	28%	$ 875.000	70	56%	$ 1.750.000
2.1.3	Transporte a botadero	m3	303,00	$ 20.000	$ 6.060.000	85	28%	$ 1.700.000	85	28%	$ 1.700.000	170	56%	$ 3.400.000
2.2	**REPOSICIÓN DE ACERAS Y ACCESOS VEHICULARES**													
2.2.1	Base estabilizada e=0,05 mt (aceras de HC e =0,07 mt)	m3	58,40	$ 25.000	$ 1.460.000	14	24%	$ 350.000	14	24%	$ 350.000	28	48%	$ 700.000
2.2.2	Base estabilizada e=0,15 mt (aceras de HC e=0,12mt)	m3	254,31	$ 25.000	$ 6.357.750	51	20%	$ 1.275.000	90	35%	$ 2.250.000	141	55%	$ 3.525.000
2.2.3	Moldajes de madera	ml	825,13	$ 2.200	$ 1.815.286	190	23%	$ 418.000	210	25%	$ 462.000	400	48%	$ 880.000
2.2.4	Aceras de HC e=0,07 mt (circulación peatonal)	m2	1168,00	$ 21.800	$ 25.462.400	269	23%	$ 5.864.200	280	24%	$ 6.104.000	549	47%	$ 11.968.200
2.2.5	Aceras de HC e=0,12 mt (acceso vehicular y circulación peatonal)	m2	1097,00	$ 23.800	$ 26.108.600	307	28%	$ 7.306.600	280	26%	$ 6.664.000	587	54%	$ 13.970.600
2.3	**SUMINISTRO Y COLOCACIÓN DE SOLERAS**													
2.3.1	Reposición de soleras Tipo A	ml	26,85	$ 25.000	$ 671.250		0%	$ -	0	0%	$ -	0	0%	$ -
2.3.2	Reposición de soleras Tipo C	ml	27,00	$ 15.000	$ 405.000		0%	$ -	0	0%	$ -	0	0%	$ -
2.4	**CONSTRUCCIÓN DE RAMPA**													
2.4.1	Rebaje de solera	ml	33,50	$ 25.000	$ 837.500		0%	$ -	0	0%	$ -	0	0%	$ -
2.4.2	Rampa	m2	47,90	$ 22.000	$ 1.053.800	5	10%	$ 110.000	5	10%	$ 110.000	10	20%	$ 220.000
2.4.3	Base para instalación BMV	m2	18,24	$ 5.000	$ 91.200	2	11%	$ 10.000	2	11%	$ 10.000	4	22%	$ 20.000
2.4.4	BMV Tipo Minvu 0 color amarillo	m2	18,24	$ 35.000	$ 638.400	2	11%	$ 70.000	2	11%	$ 70.000	4	22%	$ 140.000
3	OBRAS COMPLEMENTARIAS													
3.1	Demarcación de Soleras	ml	70,00	$ 10.400	$ 728.000		0%	$ -	0	0%	$ -	0	0%	$ -
3.2	Aseo y entrega	uni	1,00	$ 365.000	$ 365.000		0%	$ -	0	0%	$ -	0	0%	$ -
SUBTOTAL					$ 90.596.186			$ 21.648.800			$ 21.715.000			$ 43.363.800
GASTOS GENERALES		%	10		$ 9.059.619			$ 2.164.880			$ 2.171.500			$ 4.336.380
UTILIDADES		%	12		$ 10.871.542			$ 2.597.856			$ 2.605.800			$ 5.203.656
SUBTOTAL OBRAS A EJECUTAR+GASTOS GENERALES+UTILIDADES					$ 110.527.347			$ 26.411.536			$ 26.492.300			$ 52.903.836
IVA		%	19		$ 21.000.196			$ 5.018.192			$ 5.033.537			$ 10.051.729
TOTAL					$ 131.527.543			$ 31.429.728			$ 31.525.837			$ 62.955.565

Ingeniería, Arquitectura y Construcción
ALBURA LIMITADA
77.947.259-0

FIRMA DEL CONTRATISTA

FECHA: 14 DE OCTUBRE DE 2026

FIRMA DEL ITO MUNICIPAL

I. MUNICIPALIDAD DE REQUINOA
DIRECCIÓN DE OBRAS

FIRMA DOM

Fecha Emisión: **28/09/2026**
Hora: **09:39**
Cód. de Seguimiento: **OZXN-AKBK-MEZQ**

Certificado de Antecedentes Laborales y Previsionales

La Dirección del Trabajo, respecto de la empresa solicitante que se individualiza a continuación, en su calidad de Entidad Empleadora y de conformidad con la información entregada en la Solicitud de Certificado de Antecedentes Laborales y Previsionales, que es de su responsabilidad, resuelve lo siguiente:

1.- Entidad Empleadora

Nombre o Razón Social
INGENIERIA, ARQUITECTURA Y CONSTRUCCION ALBURA LIMITADA

Código de Actividad Económica (CAE)
9048931 - OTRAS ACTIVIDADES ESPECIALIZADAS DE CONSTRUCCION

RUT Entidad Empleadora	Representante Legal	RUT Representante Legal
77947259-0	FELIPE ANDRES PEREIRA BECERRA	17258721-6

Solicitante	RUT Solicitante	Correo Electrónico NCC
FELIPE ANDRÉS PEREIRA BECERR [redacted]		constructora.albura.d@gmail.com

2.- Antecedentes Laborales y Previsionales

Disponibles en el Sistema Informático de la Dirección del Trabajo y Boletín de infractores a la Legislación Laboral y Previsional.

2.1 - Multas ejecutoriadas no publicadas en el Boletín de Infractores (Dirección del Trabajo)

N° de Multa	N° Unidades Monetarias	Tipo de Unidad Monetaria	Estado
NO REGISTRA			

2.2 - Multas ejecutoriadas publicadas en el Boletín de Infractores (Equifax)

N° de Multa	Tipo de Unidad Monetaria	Monto en CLP ($)

NO REGISTRA

2.3 - Deuda Previsional Publicada en el Boletín de Infractores (Equifax)

Motivo	Institución	Monto en UTM	Monto en CLP ($)
NO REGISTRA			

Verifica este documento

Dirección del Trabajo

Escaneando el código QR

O en el sitio
https://midt.dirtrab.cl/verificadorDocumental
ingresando

BGXBLLDLMVYX

Fecha Emisión: **10-09-2026**

Hora Emisión: **22:45**

Nº Certificado: **2000/2026/19918858**

Certificado de Cumplimiento de Obligaciones Laborales y Previsionales

La Dirección del Trabajo, respecto de la empresa solicitante que se individualiza a continuación, en su calidad de CONTRATISTA y de conformidad con la información entregada en la Solicitud de Certificado, que es de su responsabilidad, certifica lo siguiente:

1 - Antecedentes del Empleador/a Empresa Principal

1.1 - Antecedentes Empleador (solicitante)

Nombre o Razón Social	RUT
INGENIERIA, ARQUITECTURA Y CONSTRUCCION ALBURA LIMITADA	77.947.259-0
Representante Legal	**RUT Representante Legal**
FELIPE PEREIRA BECERRA	[redacted]

Código Actividad Económica	Correo Electrónico	Teléfono
OTRAS ACTIVIDADES ESPECIALIZADAS DE CONSTRUCCION	constructora.albura.d@gmail.com	995752265

Región	Comuna
REGIÓN L. BDO. O HIGGINS	SAN FERNANDO

Calle	Número	Departamento
PARQUE INDUSTRIAL LT A- 2	0	

1.2 - Empresa Principal

Nombre o Razón Social	RUT
I MUNICIPALIDAD DE REQUINOA	69.081.300-9
Representante Legal	**RUT Representante Legal**
WALDO VALDIVIA MONTECINOS	8.278.834-4

Calle	Número	Región	Comuna
COMERCIO 121	121	REGIÓN L. BDO. O HIGGINS	REQUÍNOA

2 - Obra / Faena / Servicio

Nombre Según Contrato Civil	Modo Participación
REPOSICION DE VEREDAS POBLACION PARAGUAY	Contratista
Tipo de Obra	**Empresa Principal**
Pública	I MUNICIPALIDAD DE REQUINOA

Domicilio	Número	Región	Comuna
CALLE PABLO RUBIO	0	REGIÓN L. BDO. O HIGGINS	REQUÍNOA

3 - Periodos

Objetivo del Certificado	Institución Recaudadora
Cursar estado de pago	Previred

3.1 - Periodo : Agosto 2026

Trabajadores	**Vigentes** 5	**Despedidos** 0	
Cotizaciones Previsionales	**Pagadas** Si	**Adjunta Nomina** No	
Remuneraciones	**Pagadas** 5	**No Pagadas** 0	**Monto Informado** $3.963.091
Indemnización Sustitutiva del Aviso Previo	**Pagadas** No Aplica	**No Pagadas** No Aplica	**Monto Informado** No Aplica
Indemnización por Año(s) de Sevicio	**Pagadas** No Aplica	**No Pagadas** No Aplica	**Monto Informado** No Aplica

4 - Periodo de Certificado y Ámbito de Validez

Este certificado tiene validez en todo el Territorio Nacional siempre que no contenga adulteraciones y/o enmendaduras. Abarca solo la Obra, Faena o Servicio REPOSICION DE VEREDAS POBLACION PARAGUAY en el (los) periodo(s):

- Agosto 2026

5 - Información Importante

Es responsabilidad de la Empresa principal verificar que los datos consignados en este Certificado y entregados por el propio solicitante correspondan a la realidad de los servicios prestados en su calidad de Contratista o Subcontratista, según sea el caso, como por ejemplo "Total Trabajadores Vigentes", del punto 3 del presente Certificado.



María Begoña Inés Iglesias Danilla
Jefa Unidad de Gestión y Control de Procedimientos
Dirección del Trabajo

Verifica este certificado en el sitio verificador.dirtrab.cl e ingresa:

Nº Certificado: **2000/2026/19918858** Clave: **Kx94Yeb3**

Fecha Emisión: **10-09-2026**

Hora Emisión: **22:45**

Nº Certificado: **2000/2026/19918858**

Certificado de Cumplimiento de Obligaciones Laborales y Previsionales

Trabajadores declarados en la Certificación

La Dirección del Trabajo, respecto de la empresa solicitante que se individualiza a continuación, en su calidad de CONTRATISTA y de conformidad con la información entregada en la Solicitud de Certificado, que es de su responsabilidad, certifica lo siguiente:

Detalle por Periodo

Agosto 2026

N°	RUT	Nombre Trabajador
1	[redacted]	Luis Humberto Ponce Espinoza
2		Jose Enrique Caroca Catalan
3		Juan Manuel Muñoz Araya
4		Angel Patricio Ponce Espinoza
5		Fabian Octavio Albornoz Dinamarca
		Total Trabajadores 5

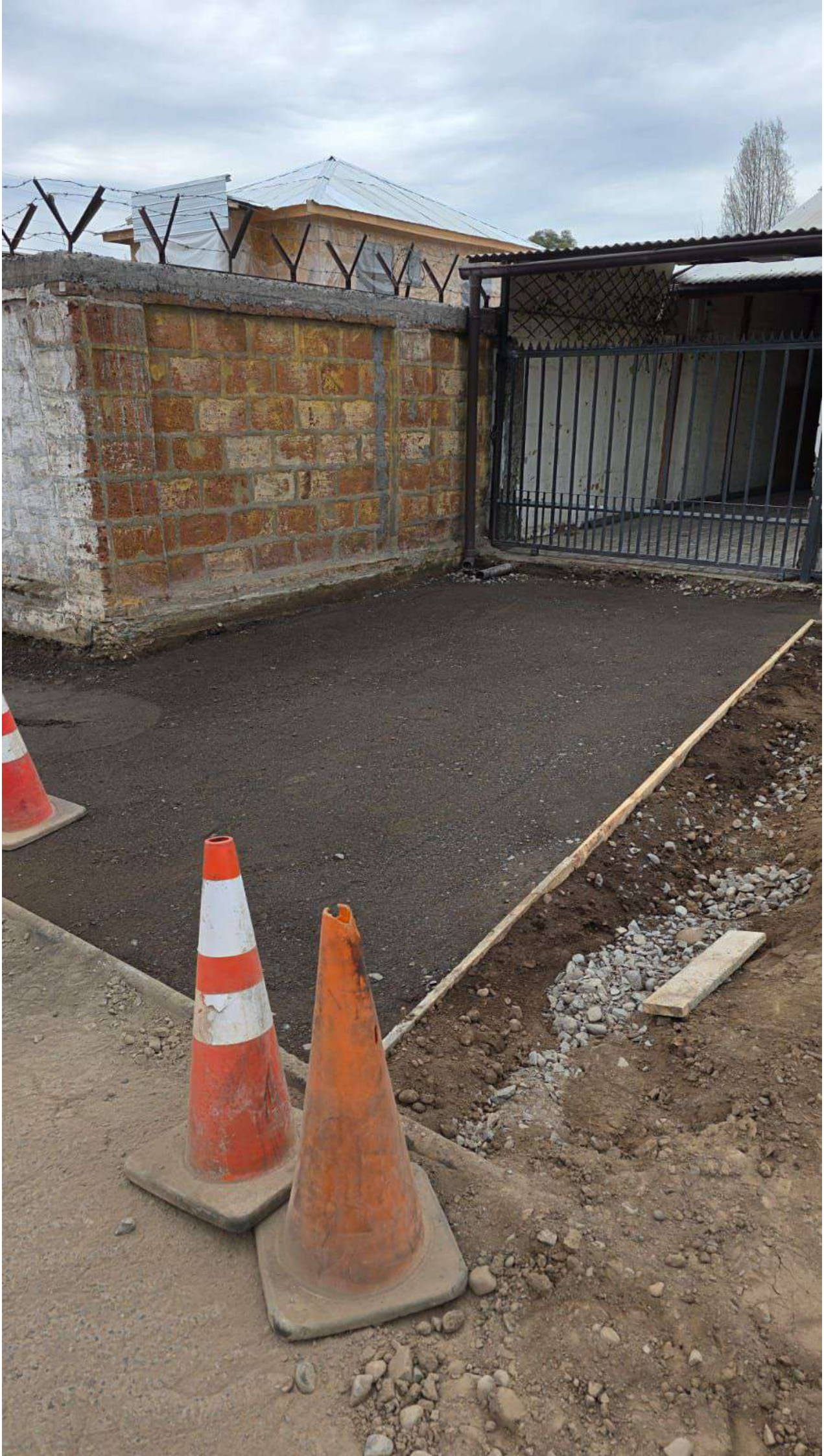




































CASE
CASE


CS-YF-82
CS-YF-82
CASE
BF LT-60
















ESTE
CAMBIO
ES TUYO















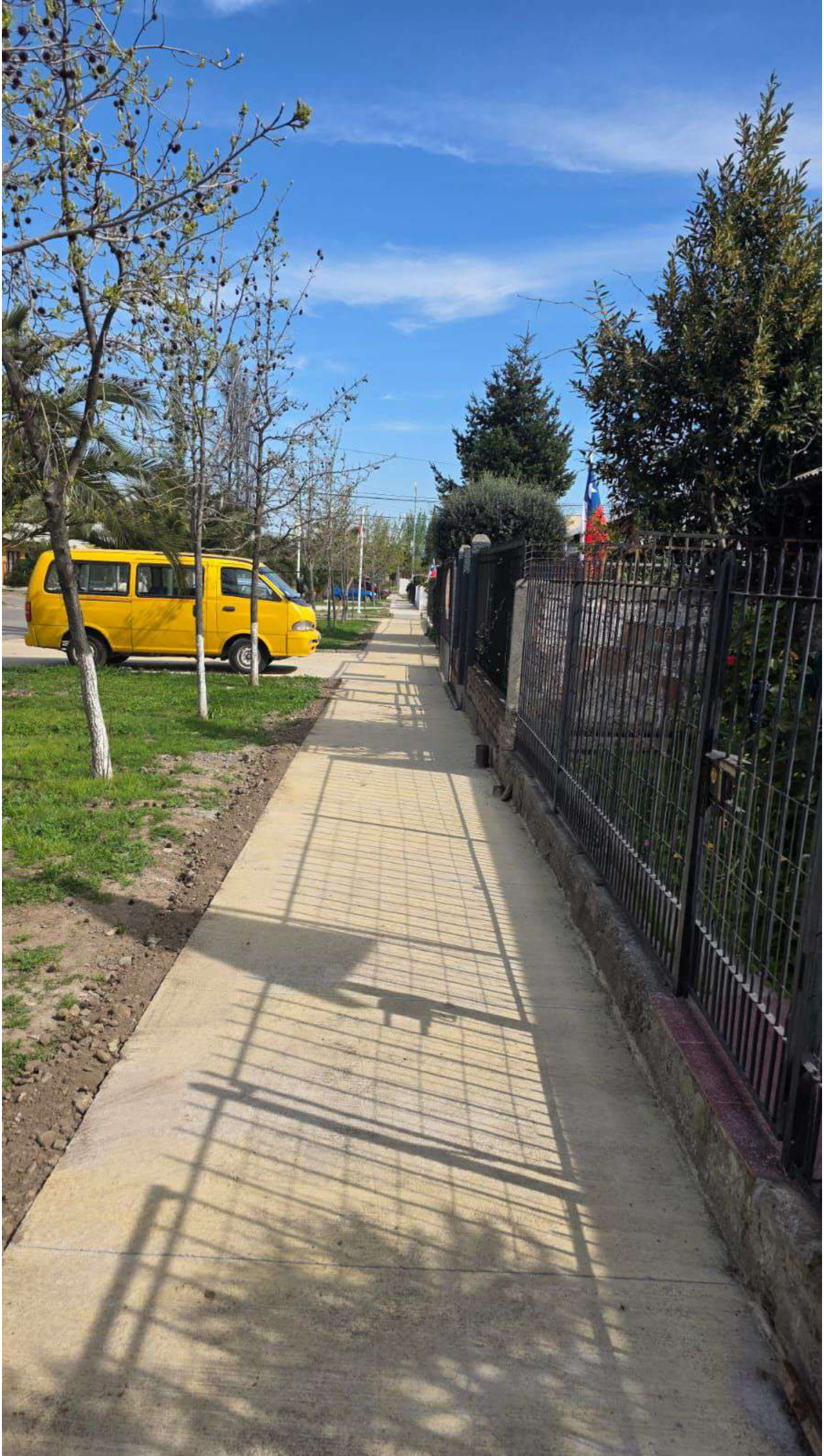















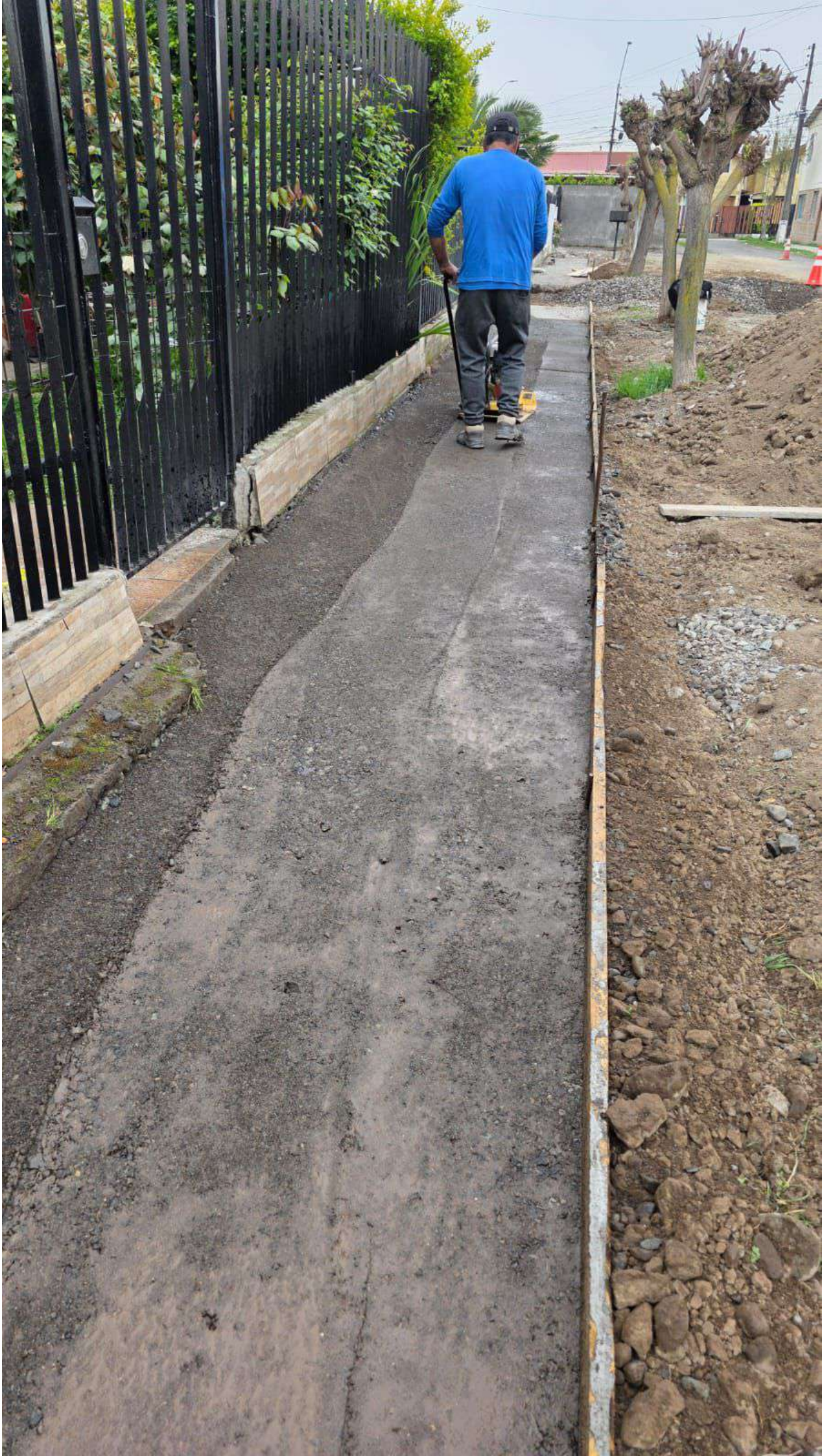

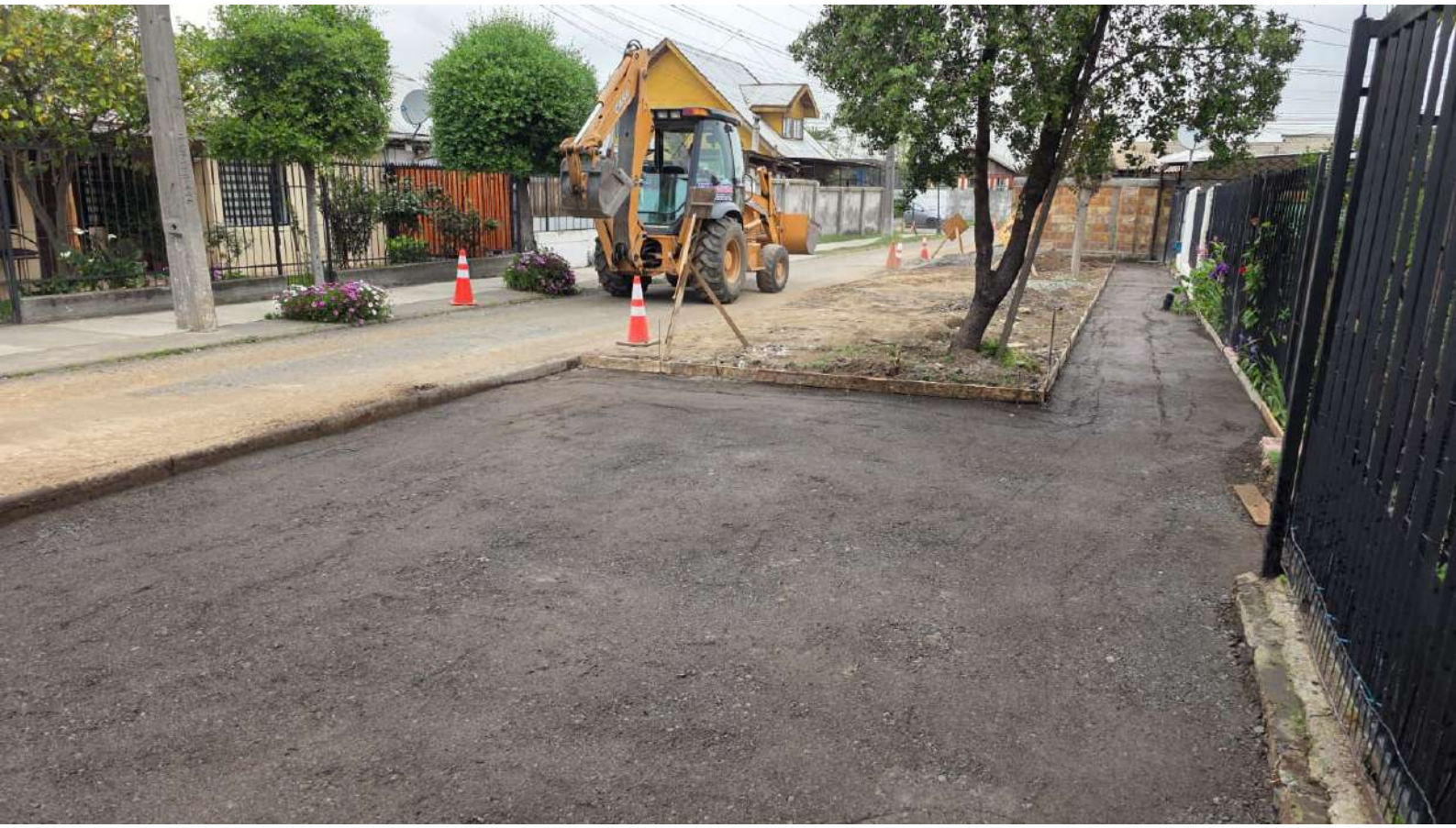


TELMEX





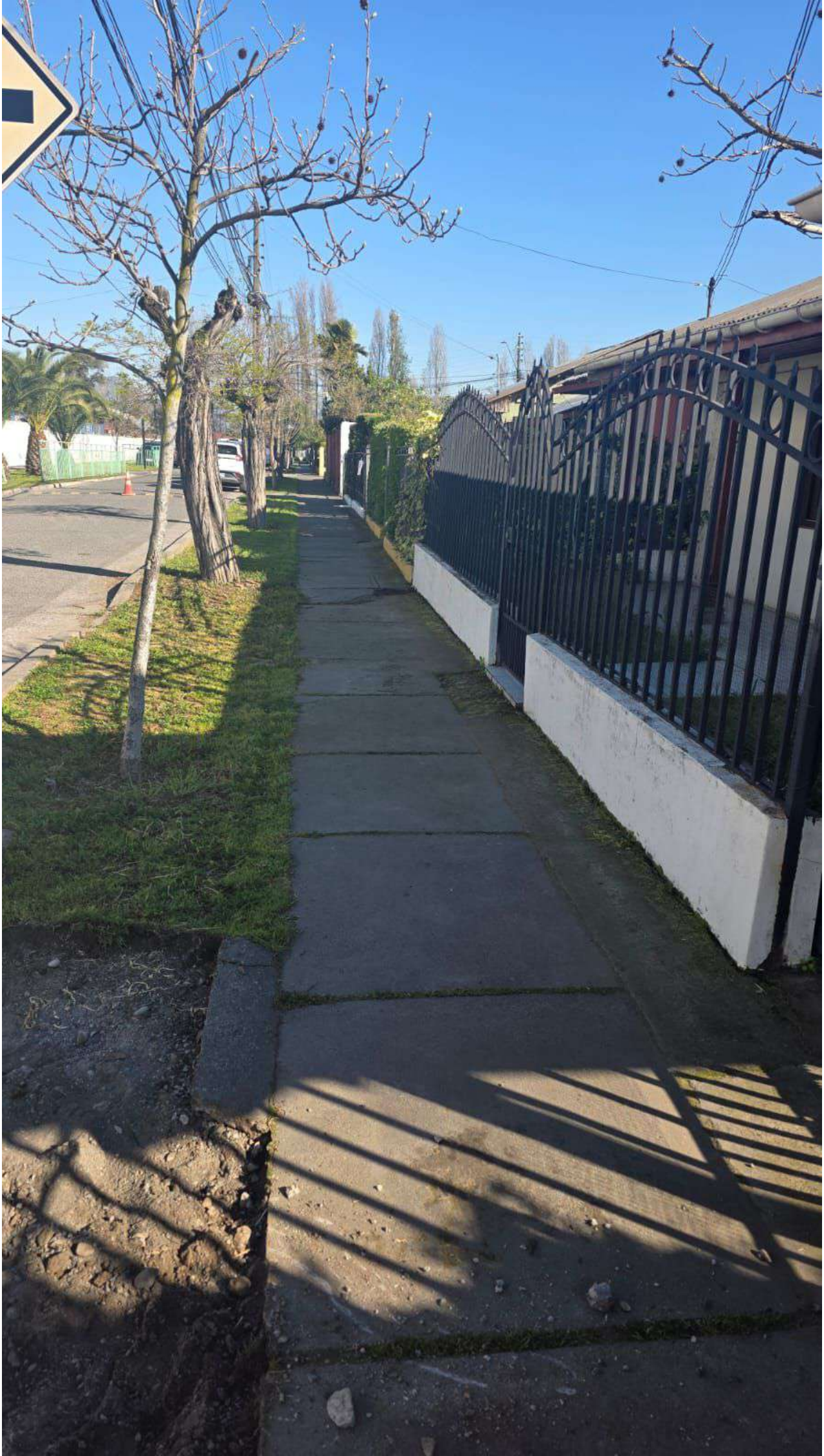


DEERE










MAQUINARIAS
TRABAJANDO


LOS
PINTA
MONOS





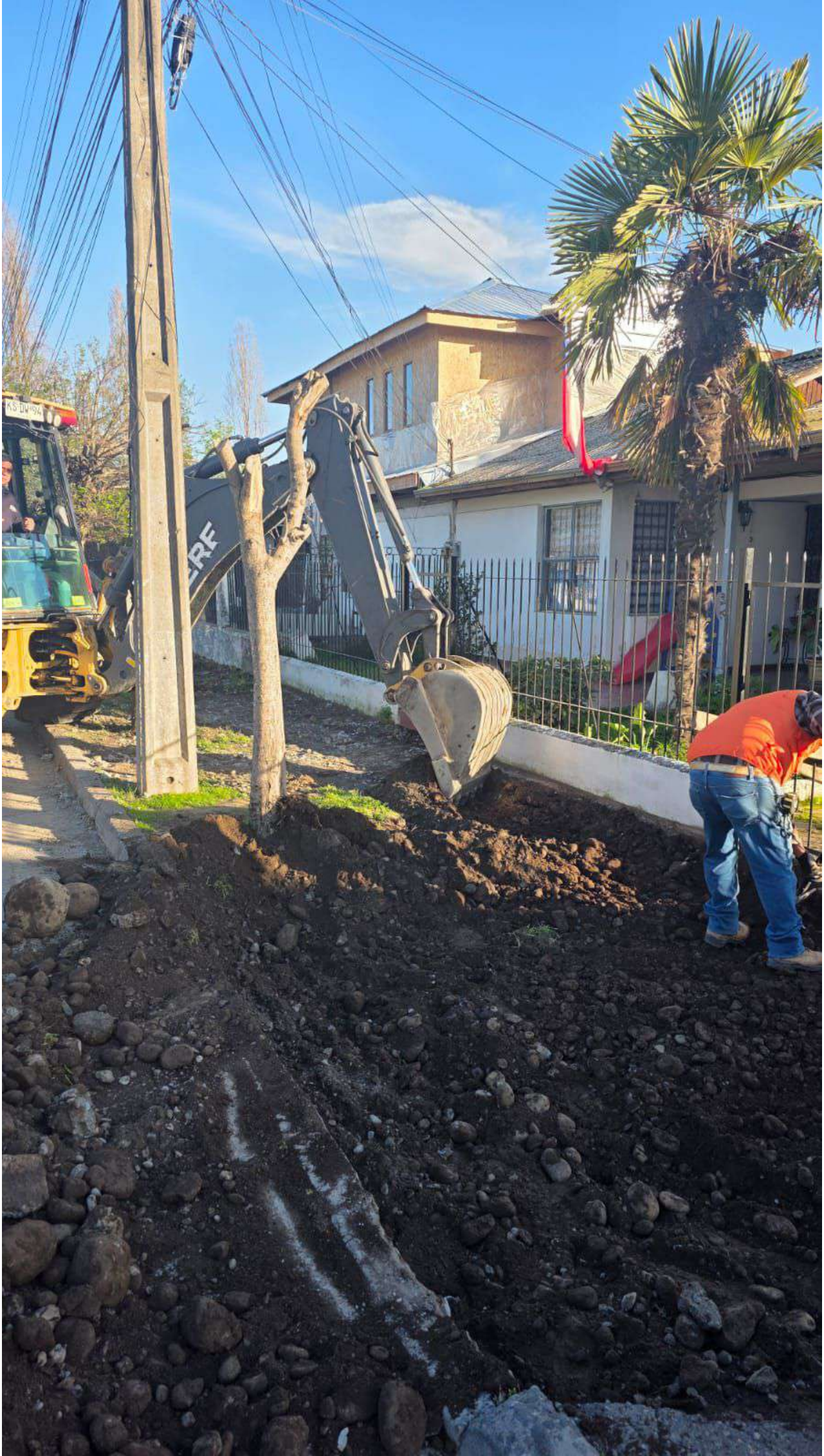






LOS
PINTA
MONOS




LOS
PINTA
MONOS












310L



